BYJU'S EXAM PREP

परीक्षा की तैयारी के लिए सर्वश्रेष्ठ प्लेटफार्म

अपनी BPSC की तैयारी को बेहतर बनायें

BYJU'S Exam Prep के साथ

हमारे प्लेटफार्म BEP की 4 अनूठी विशेषताएं

भारत की सबसे बड़ी
Ed-Tech कंपनी

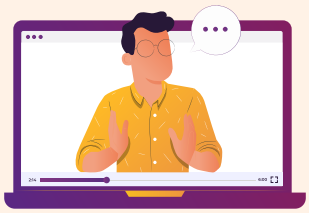

टॉप फैकल्टी के द्वारा प्रारंभ से
अंत तक सम्पूर्ण पाठ्यक्रम की तैयारी

पहले ही वर्ष में
BEP के 59 छात्रों ने 66वीं
BPSC मुख्य परीक्षा उत्तीर्ण की हैं

प्रारंभिक परीक्षा,
मुख्य परीक्षा और साक्षात्कार के लिए
सम्पूर्ण मार्गदर्शन

यूपी राज्य की प्रतियोगी परीक्षाएं

बिहार राज्य प्रतियोगी परीक्षाएं

पीएससी परीक्षाएं

बीपीएससी परीक्षा (67th, 68th etc.)

अन्य परीक्षाएं (BPSC CDPO, BPSC AAO etc.)

अधीनस्थ बोर्ड परीक्षाएं

पुलिस परीक्षाएं (दारोगा, कांस्टेबल इत्यादि)

अन्य परीक्षाएं (BSSC इंटर लेवल , BSSC ग्रेजुएशन लेवल, बिहार अमीन इत्यादि

बीपीएससी

बीपीएससी, बिहार सरकार में **ग्रुप ए और ग्रुप बी** पदों की भर्ती के लिए बिहार की एक राज्य सिविल सेवा परीक्षा है।

यह बिहार लोक सेवा आयोग द्वारा आयोजित किया जाती है। प्रत्येक अधिसूचना/भर्ती के लिए संख्याओं का उपयोग करते हैं। जैसे बीपीएससी ने पिछले साल (2021) में 67वीं बीपीएससी की अधिसूचना जारी की थी। अगली भर्ती का नाम **68वीं बीपीएससी** होगा जिसके लिए परीक्षा 2022-23 में आयोजित की जाएगी।

शैक्षणिक योग्यता

उम्मीदवारों को बीपीएससी परीक्षा का पात्र होने के लिए मान्यता प्राप्त विश्वविद्यालय से स्नातक की डिग्री या समकक्ष योग्यता से उत्तीर्ण होना चाहिए। कुछ विशिष्ट पोस्ट के लिए विशेष शैक्षणिक योग्यता होना अनिवार्य है

प्रयासों की संख्या

- आयु सीमा तक कितनी भी बार पेपर को प्रयास कर सकते हैं।

आयु सीमा

- न्यूनतम आयु - 20 वर्ष (डीएसपी पद), 22 वर्ष (अन्य पद)
- अधिकतम आयु- 40 वर्ष

परीक्षा पैटर्न

परीक्षा 3 चरणों में आयोजित की जाती है:

(i) प्रारंभिक (वस्तुनिष्ठ परीक्षा)

(ii) मुख्य (लिखित परीक्षा)

(iii) साक्षात्कार

ध्यान दें

मेरिट लिस्ट केवल मुख्य परीक्षा और साक्षात्कार चरणों के अंकों को जोड़ने के बाद बनाई जाती है। प्रारंभिक परीक्षा केवल स्क्रीनिंग के लिए है, इसके अंक अंतिम मेरिट सूची में नहीं जोड़े जाते हैं।

बीपीएससी प्रारंभिक परीक्षा पैटर्न

- प्रारंभिक परीक्षा की प्रकृति वस्तुनिष्ठ प्रकार की होती है जिसमे केवल एक ही पेपर होता है जिसमें 150 प्रश्न कुल 150 अंकों के होंगे।
- परीक्षा में नकारात्मक अंकन का कोई प्रावधान नहीं है।

पेपर	अवधि	प्रश्नों की संख्या	अंक
सामान्य अध्ययन	2 घंटे	150	150 अंक

प्रारंभिक परीक्षा उत्तीर्ण करने वाले उम्मीदवारों को ही मुख्य परीक्षा के लिए योग्य माना जाएगा।

बीपीएससी मुख्य परीक्षा पैटर्न

सामान्य हिंदी का पेपर क्वालिफाइंग प्रकृति का है **(30% अंक आवश्यक)**, इसके अंकों को मेरिट सूची की गणना में नहीं जोड़ा जाएगा।

छात्रों को आधिकारिक अधिसूचना में विषयों की दी गई सूची में से **एक वैकल्पिक विषय का चयन करना होगा।**

क्रमांक	पेपर	अंक	अवधि
1.	सामान्य हिंदी	100	3 बजे
2.	सामान्य अध्ययन पेपर-1	300	3 बजे
3.	सामान्य अध्ययन पेपर-2	300	3 बजे
4.	वैकल्पिक पेपर	300	3 बजे
कुल अंक		**1000**	

BPSC मुख्य परीक्षा वैकल्पिक विषय सूची

BPSC मानदंडों के अनुसार, उम्मीदवारों को पेपर 4 के लिए विषयों की नीचे दी गई सूची में से किसी एक विषय का चयन करना आवश्यक है।

कृषि	दर्शनशास्त्र
पशुपालन और पशु चिकित्सा विज्ञान	भौतिकी
नृविज्ञान	राजनीति विज्ञान और अंतर्राष्ट्रीय संबंध
वनस्पति विज्ञान	मनोविज्ञान
रसायन विज्ञान	लोक प्रशासन
सिविल इंजीनियरिंग	समाजशास्त्र
वाणिज्य और लेखा	सांख्यिकी
अर्थशास्त्र	जूलॉजी
इलेक्ट्रिकल इंजीनियरिंग	हिंदी भाषा और साहित्य
भूगोल	अंग्रेजी भाषा और साहित्य
भूविज्ञान	उर्दू भाषा और साहित्य
इतिहास	बांग्ला भाषा और साहित्य
श्रम और समाज कल्याण	संस्कृत भाषा और साहित्य
कानून	फ़ारसी भाषा और साहित्य
प्रबंधन	अरबी भाषा और साहित्य
गणित	पाली भाषा और साहित्य
मैकेनिकल इंजीनियरिंग	मैथिली भाषा और साहित्य

साक्षात्कार और अंतिम मेरिट सूची

01 “साक्षात्कार” चरण के लिए उन उम्मीदवारों को योग्य माना जायेगा जो बीपीएससी मुख्य परीक्षा को उत्तीर्ण करेंगे।

02 बीपीएससी साक्षात्कार चरण में 120 अंक होते हैं।

03 साक्षात्कार का उद्देश्य राज्य सेवाओं में कैरियर के लिए उम्मीदवार की व्यक्तिगत उपयुक्तता का आकलन करना होता है।

अंतिम मेरिट सूची (1020 अंकों में से)

- अंतिम मेरिट सूची की गणना मुख्य परीक्षा (900 अंक) और साक्षात्कार (120 अंक) के आधार पर होती है।

बीपीएससी (PRE CUM MAIN) कोर्स हाइलाइट्स

500+
लाइव कक्षाएं

दैनिक अध्ययन योजनाएं

अनुभवी फैकल्टी
द्वारा शत-प्रतिशत समस्या समाधान

त्वरित रिवीजन के लिए
250+ पीडीएफ नोट्स

नवीनतम पैटर्न पर आधारित प्रारंभिक और मुख्य परीक्षा के लिए
4000+ अभ्यास प्रश्न और **40+** मॉक टेस्ट

वर्तमान प्रदर्शन स्तर का गहन विश्लेषण के साथ
रिपोर्ट कार्ड

BPSC में सफलता कैसे प्राप्त करें

एक उचित रणनीति जो
आपकी तैयारी लिए सही है

+

विषय को समझने और याद
रखने के लिए स्पष्ट धारणा

+

विशेषज्ञ मार्गदर्शन के तहत
परीक्षण और अभ्यास

+

पिछले वर्ष के प्रश्नपत्रों की
विस्तृत व्याख्या

=

राज्य पीसीएस परीक्षा में सफलता

हमारी विभिन्न सेवाएं और कोर्स विशेषताएं

हमारी विभिन्न सेवाएं

500+ लाइव क्लासेज
BPSC के बेहतरीन प्रशिक्षकों के साथ

300+ हाई क्वालिटी रिकार्डेड वीडियोस

करेंट अफेयर्स
दैनिक, साप्ताहिक, मासिक करेंट अफेयर्स वीडियो कवरेज के साथ

10000+ अभ्यास प्रश्न
दैनिक/साप्ताहिक अभ्यास प्रश्न

सम्पूर्ण संदेह समाधान
विषय विशेषज्ञों द्वारा 24 घंटे के भीतर

प्रारंभिक परीक्षा टेस्ट सीरीज
फुल मॉक, विषयवार और टॉपिक टेस्ट विस्तृत वीडियो विश्लेषण के साथ

मुख्य परीक्षा तैयारी
टेस्ट सीरीज, उत्तर लेखन अभ्यास और पेपर मूल्यांकन विस्तृत वीडियो विश्लेषण के साथ

मानक पुस्तकें
द्वारा प्रारंभिक और मुख्य परीक्षा पाठ्यक्रम का गहन अध्ययन

350+ टॉपिक E-Notes
प्रारंभिक और मुख्य परीक्षा की तैयारी के लिए

गत वर्ष के प्रश्न पत्रों का संकलन
पिछले 10+ वर्षों के प्रश्न पत्र विश्लेषण के साथ

ऑनलाइन स्टूडेंट डैशबोर्ड
अभ्यर्थी के वर्तमान प्रदर्शन के स्तर को जांचने के लिए ऑनलाइन स्टूडेंट डैशबोर्ड

मॉक साक्षात्कार
सेवानिवृत्त और सेवारत सिविल सेवकों के साथ मॉक साक्षात्कार

हमारी विभिन्न सेवाएं और कोर्स विशेषताएं

टैबलेट प्रोग्राम (वैकल्पिक- अतिरिक्त लागत के साथ)

300 से अधिक हाई क्वालिटी रिकार्डेड वीडियोस

BPSC परीक्षा लर्निंग टैबलेट
परीक्षा लर्निंग टैबलेट के साथ कहीं भी और कभी भी,अपनी सुविधानुसार तैयारी कीजिए

भारत के अग्रणी व बेहतरीन परीक्षक
के साथ प्रारंभिक और मुख्य परीक्षा की तैयारी कीजिए

मुख्य विशेषताएं

सम्पूर्ण मार्गदर्शन के साथ तैयारी
हमारे विशेषज्ञों से प्रतिस्पर्धात्मक लाभ

रिपोर्ट कार्ड
नियमित प्रदर्शन विश्लेषण

वन स्टॉप सॉल्यूशन
वैचारिक ज्ञान और शंकाओं का समाधान

हमारी START कार्यप्रणाली

गहन वैचारिक स्पष्टता के साथ प्रतियोगिता में सफल बनें

01 STudy to Learn
(सीखने के लिए पढ़ें)

- विशेषज्ञों द्वारा लाइव क्लासेज और स्टडी प्लान
- व्यापक अध्ययन सामग्री

02 Apply for Clarity
(स्पष्टता के लिए)

- विषयवार अभ्यास प्रश्नों का भंडार
- क्रॉस-टॉपिक प्रश्नों को बेहतर ढंग से समझें

03 Revise for Perfection
(प्रवीणता के लिए रिविज़न)

- वैचारिक स्पष्टता के लिए विषयवार परीक्षण
- व्यवस्थित नोट्स और पीडीएफ

04 Test for Practice
(अभ्यास के लिए टेस्ट)

- पिछले 10+ वर्षों के प्रश्न पत्र विश्लेषण के साथ
- विस्तृत विश्लेषण के साथ मॉक टेस्ट

हमारे विशेषज्ञ संकाय के साथ तैयारी करें

वसु कटारा

नैतिकता और अर्थशास्त्र विशेषज्ञ

- यूपीएससी सीएसई 2017 साक्षात्कार के लिए उपस्थित हुए
- 5+ वर्षों का शिक्षण अनुभव

अभिषेक राठौर

इतिहास विशेषज्ञ

- सीएसई-साक्षात्कार, 2013 में शामिल हुए और 2014 और 2018 में मुख्य परीक्षा के लिए अर्हता प्राप्त की

नरेंद्र सिंह

इतिहास विशेषज्ञ

- 30 से अधिक वर्षों का शिक्षण अनुभव

चेतन प्रसाद सिंह

बिहार विशेष और भूगोल विशेषज्ञ

- 6th JPSC साक्षात्कार में उपस्थित हुए

रोहन त्यागी

करेंट अफेयर्स, भूगोल, पर्यावरण और पारिस्थितिकी विशेषज्ञ

- 2017 में यूपीएससी साक्षात्कार के लिए उपस्थित हुए, आईबी-एसीआईओ के लिए चयनित हो गयाचयनित हो गया

निर्मेश कुमार

अर्थव्यवस्था और सीए विशेषज्ञ

- यूपीएससी सीएसई साक्षात्कार
- 2014 के लिए उपस्थित हुए

राजेश यादव

भारतीय राजनीति और इतिहास विशेषज्ञ

- UPPSC के लिए 15+ साल का टीचिंग एक्सपीरियंस

आनंद कबीर

भूगोल विशेषज्ञ

- 15+ साल का टीचिंग एक्सपीरियंस

दिव्यांशु

जीके और सीए विशेषज्ञ

- 9 साल से अधिक शिक्षण अनुभव

मोहम्मद जावेद

राजनीति और इतिहास विशेषज्ञ

- UPSC CSE के लिए उपस्थित हुए
- साक्षात्कार 2014

अशपाल जानवा

भूगोल विशेषज्ञ

- RAS 2013 के लिए योग्य और
- 2016 परीक्षा

प्रवीन दीक्षित

सामान्य हिंदी विशेषज्ञ

- 10 साल से अधिक शिक्षण अनुभव

आशुतोष गौतम

राजनीति विशेषज्ञ

- MPSI 2016, RPF SI 2018
- MPPSC mains 2017

About BYJU'S Exam Prep

BYJU'S Exam Prep is the most comprehensive preparation app for all exams. We aim to provide our aspirants with end-to-end preparation so that they can achieve their goals. To help our students prepare efficiently for various exams, we offer online classroom programs conducted by India's top faculty, comprehensive study material that's exclusively designed by our subject-matter experts & latest pattern test series with in-depth performance analysis so that they can recognize their true potential & establish a successful career. With **3 crore + registered aspirants, 2.5 crore downloads & 50,000+ selections,** we're aiming to become India's **#1 trusted brand for exam preparation enabling the highest number of students to succeed.**

Download The App Today!

+91-9650052904

support@byjusexamprep.com

www.byjusexamprep.com

GET IT ON Google Play

The Most Comprehensive Exam Preparation App