Daily Current Affairs 11.05.2022
Bengali

দৈনিক কারেন্ট অ্যাফেয়ার্স 11.05.2022_beng

গুরুত্বপূর্ণ খবর: বিশ্ব

1. শ্রীলঙ্কায় শুট অ্যাট সাইট অর্ডার:

কেন খবরে:

- সম্প্রতি প্রতিরক্ষা মন্ত্রকের মুখপাত্র প্রেসকে জানিয়েছেন যে শ্রীলঙ্কার সশস্ত্র বাহিনীকে যে কোনও ব্যক্তিকে জনসাধারণের সম্পত্তির ক্ষতি করতে দেখা গেলে তাকে গুলি করার নির্দেশ দেওয়া হয়েছে।

খবরের বিস্তারিত:

- শ্রীলঙ্কার পরিস্থিতি গৃহযুদ্ধের মতো পরিণত হয়েছে।
- জাতীয় রাজধানীতে সরকারী সমর্থকদের দ্বারা একটি শান্তিপূর্ণ বিক্ষোভের উপর হামলার পরপরই লঙ্কার জনগণ শত্রু হয়ে ওঠে।
- দেশে এমন অনেক ঘটনা ঘটেছে যেখানে মানুষ হিংস্র হয়ে ওঠে এবং সরকারী প্রতিষ্ঠান ও রাজনীতিবিদদের উপর আক্রমণ শুরু করে।
- এরই মধ্যে তৎকালীন প্রধানমন্ত্রী মাহিন্দা রাজাপক্ষে পরিবারসহ নৌঘাঁটিতে পালিয়ে গেছেন।
- কর্তৃপক্ষের বিরুদ্ধে প্রতিবাদ করতে গিয়ে জনগণ ক্রমাগত জরুরি অবস্থা ও কারফিউ আরোপ করে চলেছে।
- IMF এবং বিশ্বব্যাংক সতর্ক করেছে যে, শীঘ্রই শ্রীলঙ্কা দেউলিয়া হয়ে যাবে।

ভারতের অবস্থান:

- লঙ্কানরা যে দুর্দশা ও কষ্টের মধ্য দিয়ে যাচ্ছে তা নিয়ে ভারত উদ্বিগ্ন।
- এটি যত তাড়াতাড়ি সম্ভব দ্বীপরাষ্ট্রে স্বাভাবিকতা প্রতিষ্ঠা করতে চায়।
- যদিও ভারত রাজপাকসে পরিবারের কাছে সরাসরি কোনও কিছু উল্লেখ করা থেকে বিরত রয়েছে।

byjusexamprep.com

Daily Current Affairs 11.05.2022
Bengali

- এটি ভারতের সর্বোত্তম স্বার্থে যে দ্বীপরাষ্ট্রটি শান্তিপূর্ণ থাকে।

গুরুত্বপূর্ণ খবর: ভারত

2. ভারতীয় জনসংখ্যা ডিজিটাল পদ্ধতিতে গণনা:

কেন খবরে:

- সম্প্রতি স্বরাষ্ট্রমন্ত্রী শ্রী অমিত শাহ ঘোষণা করেছেন যে ভারতের পরবর্তী আদমশুমারি 100% ডিজিটালভাবে করা হবে।

খবরের বিস্তারিত:

- আসামে দুই দিনের সরকারি সফরে শাহ।
- রাজ্যের রাজধানী গুয়াহাটিতে, ডিরেক্টরেট অফ সেন্সাস অপারেশনস (আসাম) ভবনের উদ্বোধন করার সময়, উপরোক্ত বিষয় সম্পর্কে ঘোষণা করেছিলেন।
- তিনি বলেন, মোবাইল ফোনের মাধ্যমেই প্রশ্নের উত্তর দেওয়ার চেষ্টা করা হবে।
- আদমশুমারি কার্যক্রম পরিচালনার জন্য একটি নতুন সফটওয়্যার তৈরি করা হচ্ছে।
- আদমশুমারির তথ্যের সাথে জন্ম ও মৃত্যুকে সংযুক্ত করার প্রচেষ্টা করা হয় যা প্রতিটি জন্ম ও মৃত্যুর পর আদমশুমারি স্বয়ংক্রিয়ভাবে আপডেট করতে দেয়।
- তথ্যটি ভোটার তালিকার সাথে সংযুক্ত করা হবে যাতে ব্যক্তিটি 18 বছর বয়সে পৌঁছানোর সাথে সাথে স্বয়ংক্রিয়ভাবে অন্তর্ভুক্ত করতে পারে।

অন্যান্য তথ্য:

- এখানে উল্লেখযোগ্য যে আদমশুমারি একটি নিয়মিত দশকব্যাপী অনুশীলন।
- এটি 1870 সালে ভারতে প্রথম করা হয়েছিল।
- 1881 সাল থেকে এটি নিয়মিতভাবে চালানো হচ্ছে।
- সর্বশেষ আদমশুমারি হয়েছিল 2011 সালে।
- COVID-19 মহামারীর কারণে, ভারতীয় ইতিহাসে প্রথমবারের মতো আদমশুমারি বিলম্বিত হয়েছে।

byjusexamprep.com

Daily Current Affairs 11.05.2022
Bengali

তাৎপর্য:

- এটি রিয়েল টাইম ডেটা প্রদান করবে।
- এটি 1881 সাল থেকে গৃহীত দশকীয় সেন্সাস পদ্ধতি গ্রহণ করবে।
- জনসংখ্যা আপডেটের জন্য এখন আর দশ বছর অপেক্ষা করতে হবে না।
- এছাড়াও গণনা নির্বাহ করার জন্য প্রয়োজনীয় শ্রম হ্রাস পাবে।

<u>গুরুত্বপূর্ণ খবর: নিরাপত্তা</u>

3. মোহালি আপডেট:

কেন খবরে:

- সাম্প্রতিক তদন্তে পাকিস্তান ভিত্তিক গ্যাংস্টার মোহালিতে পাঞ্জাব পুলিশের গোয়েন্দা সদর দফতরে ফ্রিল্যান্স হামলা চালিয়েছে বলে সন্দেহ করা হচ্ছে।

খবরের বিস্তারিত:

- উল্লেখ্য, গতকাল পাঞ্জাবের মোহালিতে হামলা চালানো হয়।

Daily Current Affairs 11.05.2022
Bengali

- এটিতে একটি RPG সদর দপ্তরের দেয়ালের দিকে লক্ষ্য করা হয়েছিল।
- হামলায় প্রথমবারের মতো RPG ব্যবহার করা হয়েছিল
- সন্দেহ করা হয়েছিল যে এই হামলার কোনো না কোনোভাবে পাকিস্তানি মাটির সঙ্গে সম্পর্ক রয়েছে।
- যদিও কোনো হতাহতের খবর পাওয়া যায়নি।
- প্রাথমিক তদন্তে জানা গেছে, হামলাটি চালিয়েছে হরবিন্দর সিং (রিন্দা)।
- রিন্দা পাকিস্তান ভিত্তিক গ্যাংস্টার।

<u>গুরুত্বপূর্ণ খবর: সাংবিধানিক</u>

4. রাষ্ট্রদ্রোহ বনাম নাগরিক স্বাধীনতা:

কেন খবরে:

- সম্প্রতি ভারত সরকার আইপিসির 124A ধারার পর্যালোচনা সম্পর্কে ভারতের সুপ্রিম কোর্টে একটি হলফনামা দাখিল করেছে।

খবরের বিস্তারিত:

- স্বরাষ্ট্র মন্ত্রক মাননীয় আদালতকে আশ্বাস দিয়েছে যে এটি আইপিসির 124A ধারার বিধানগুলি পুনর্বিবেচনা করবে।
- উপরে উল্লিখিত ধারাটিতে জাতির বিরুদ্ধে রাষ্ট্রদ্রোহ সম্পর্কিত বিধানগুলি অন্তর্ভুক্ত করা হয়েছে।
- এই বিধানগুলি নাগরিক স্বাধীনতার মানবাধিকারের পরিপন্থী বলে মনে করা হয়।

Daily Current Affairs 11.05.2022
Bengali

- অ্যাটর্নি জেনারেল বেণুগোপাল আদালতের সামনে নিশ্চিত করেছেন যে সরকার আধুনিক নাগরিক স্বাধীনতা এবং অন্যান্য অধিকারের পরিপ্রেক্ষিতে ধারা 124A পুনরায় পরীক্ষা করতে প্রতিশ্রুতিবদ্ধ।
- এই মামলায় সুপ্রিম কোর্ট সরকারকে 1962 সালের কেদারনাথ সিং বনাম বিহার রাজ্য মামলার পর্যালোচনা করতে বলেছে।
- এর জবাবে অ্যাটর্নি জেনারেল বলেন, আদালতকে উপরোক্ত মামলাটি আর পর্যালোচনা করার প্রয়োজন নেই।
- তিনি আদালতকে কিছু সময়ের জন্য অপেক্ষা করার জন্য অনুরোধ করেছিলেন।
- তিনি আদালতকে আশ্বস্ত করেন যে নাগরিক স্বাধীনতা এবং দেশের নিরাপত্তা ও অখণ্ডতার মধ্যে ভারসাম্য বজায় রাখার জন্য প্রয়োজনীয় সংশোধনীগুলি করা হবে।

ধারা 124A:

- ভারতীয় দণ্ডবিধির 124A ধারার খসড়া ভারতীয় সংসদ সেভাবে তৈরি করেনি।
- বরং এটির উৎপত্তিস্থল ঔপনিবেশিক ।
- 1870 সালে "থমাস ম্যাকোলে" এর খসড়া তৈরি করেছিলেন।
- এই ধারার অধীনে বিধানগুলি রাষ্ট্রের বিরুদ্ধে ঘৃণা প্রচারের জন্য দোষী সাব্যস্ত হলে কোনও ব্যক্তিকে 3 বছরের জন্য কারারুদ্ধ করার ক্ষমতা দেয়।
- উপরে উল্লিখিত ধারা সম্পর্কিত বিধানগুলির মধ্যে রয়েছে কথ্য বা লিখিত শব্দগুলির ব্যবহার এবং এমনকি রাষ্ট্রের বিরুদ্ধে প্রতিবাদ করার জন্য ব্যবহৃত চিহ্নগুলিও।
- এটি সরকার বা তার নীতিগুলির বিরুদ্ধে প্রতিবাদকারী নাগরিকদের বিরুদ্ধে অপব্যবহারের জন্য আইনটিকে দুর্বল করে তোলে।

Madhya Pradesh PRI Election Row:

byjusexamprep.com

Daily Current Affairs 11.05.2022
Bengali

কেন সংবাদে?

- সম্প্রতি ভারতের সুপ্রিম কোর্ট রাজ্য সরকারকে ওবিসি সংরক্ষণ ছাড়াই রাজ্যে পঞ্চায়েতি রাজ নির্বাচন পরিচালনা করার নির্দেশ দিয়েছে।

সংবাদের বিস্তারিত:

- মাননীয় আদালত সরকারকে ওবিসি সংরক্ষণ ছাড়াই শহুরে স্থানীয় স্বায়ত্তশাসন এবং পিআরআই নির্বাচন পরিচালনা করার নির্দেশ দিয়েছে, যা আগে রাজ্য সরকার সরবরাহ করেছিল।
- বিষয়টি বিচারপতি অজয় মানিকরাও খানউইলকর, এএস ওকা এবং সিটি রবিকুমার বেঞ্চের সামনে বিবেচনাধীন ছিল।
- আদালত সরকারকে দুই সপ্তাহের মধ্যে নির্বাচন অবহিত করতে বলেছে।
- আদালত দেশের অন্যান্য রাজ্যগুলিকেও এই রায় অনুসরণ করার নির্দেশ দিয়েছে।
- এতে বলা হয়েছে যে উপরোক্ত সিদ্ধান্তটি কেবল এমপি এবং মহারাষ্ট্রের মধ্যেই সীমাবদ্ধ নয়, সমগ্র জাতির মধ্যে সীমাবদ্ধ।
- আরও বলা হয়েছে যে সংরক্ষণের বিধান বাস্তবায়নের আগে সরকারকে "ট্রিপল টেস্ট" যোগ্যতা অর্জন করতে হবে।
- এই পরীক্ষার মধ্যে রয়েছে প্যানেল নিয়োগ, স্থানীয় সংস্থা-ভিত্তিক প্রাসঙ্গিক অভিজ্ঞতাগত তথ্য সংগ্রহ করা এবং সংরক্ষণটি 50% ঊর্ধ্বসীমা অতিক্রম না করে তা নিশ্চিত করা।
- আদালত আরও পুনর্ব্যক্ত করেছে যে নির্বাচন প্রক্রিয়াটি আর বিলম্বিত করা যাবে না কারণ এটি সাংবিধানিকভাবে বাধ্যতামূলক।

সরকারের অবস্থান:

- সরকার মাননীয় সুপ্রিম কোর্টের সামনে রিভিউ পিটিশন পূরণের লক্ষণ দেখিয়েছে।

byjusexamprep.com

Daily Current Affairs 11.05.2022
Bengali

বিশেষজ্ঞ ভিউ:

- আইন ও সংবিধান বিশেষজ্ঞদের মতে, আদালত এই সিদ্ধান্তের উপর কোনও রিভিউ পিটিশন গ্রহণ করবে এমন কোনও সম্ভাবনা খুব কমই রয়েছে।

গুরুত্বপূর্ণ সংবাদ : পরিবেশ ও আবহাওয়া

সাইক্লোন অশনি:

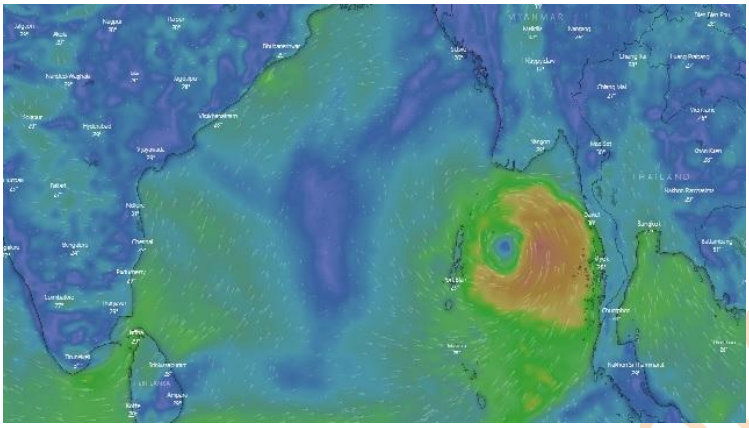

কেন সংবাদে?

- অনুমান করা হচ্ছে, আজই ঘূর্ণিঝড় অশনি ধেয়ে আসছে।

- সংবাদের বিস্তারিত:
- এটি একটি ক্রান্তীয় ঘূর্ণিঝড়।
- এটি তার দিক পরিবর্তন করেছে এবং এখন কাকিনাড়া এবং বিশাখাপত্তনমের আশেপাশের অঞ্চলে আঘাত হানতে প্রস্তুত।
- এর আগে এর প্রভাবে ওড়িশার উপকূলবর্তী এলাকায় বৃষ্টি হয়েছে।
- আবহাওয়া অধিদপ্তরের মহাপরিচালক মৃত্যুঞ্জয় মহাপাত্র জানিয়েছেন, ঘূর্ণিঝড়টি ধারাবাহিকভাবে শক্তি হারাচ্ছে এবং অন্ধ্র উপকূলে আঘাত হানার সময় এর গতিবেগ 60-70 কিলোমিটার প্রতি ঘণ্টা হবে।
- উপকূলীয় কর্মকর্তা ইতিমধ্যে সতর্ক হয়ে গেছেন।
- মৎস্যজীবীদের মাছ ধরার জন্য গভীর সমুদ্রে যাওয়া থেকে বিরত থাকার জন্য সতর্কতা জারি করা হয়েছে।

ক্রান্তীয় সাইক্লোন:

- একটি ক্রান্তীয় ঘূর্ণিঝড় একটি ঘূর্ণায়মান বায়ু সিস্টেম যা এর সাথে আবহাওয়ার পরিবর্তনের সাথে যুক্ত।
- এটি একটি নিম্ন চাপ সিস্টেম যা মূলত সর্পিলাকার উচ্চ গতির বাতাস।
- ঘূর্ণিঝড়টির লঘুচাপ কেন্দ্রটি 'Eye of Cyclone' নামে পরিচিত।
- এই সাইক্লোন গ্রীষ্মের মৌসুমে বিষুবরেখার (8-10) ডিগ্রি উত্তর এবং দক্ষিণের মধ্যে বিকশিত হয়।

byjusexamprep.com

Daily Current Affairs 11.05.2022
Bengali

গুরুত্বপূর্ণ খবর: ব্যক্তিত্ব

পণ্ডিত শিবকুমার শর্মা

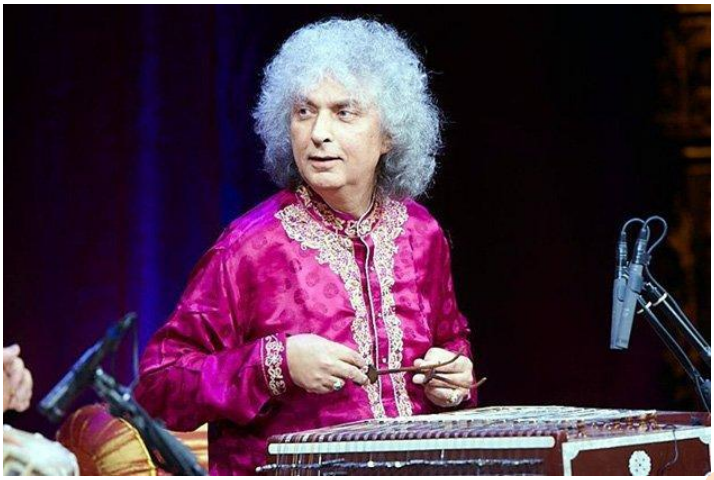

কেন সংবাদে?

- পণ্ডিত শিবকুমার শর্মা গতকাল রাতে মুম্বাইয়ে মারা যান।

সংবাদের বিস্তারিত:

- শ্রী শর্মা একজন প্রখ্যাত সন্তুর খেলোয়াড় ছিলেন।
- কার্ডিয়াক অ্যারেস্টে আক্রান্ত হন তিনি।
- তিনি তাঁর স্ত্রী মনোরমা এবং পুত্র রোহিত ও রাহুল শর্মা রেখে গেলেন।
- সন্তুর জম্মু ও কাশ্মীরের একটি ঐতিহ্যবাহী বাদ্যযন্ত্র।
- শর্মাই ট্র্যাপিজয়েডাল যন্ত্রটিকে তার বর্তমান স্তরে জনপ্রিয় করেছিলেন।

শর্মা সম্পর্কে:

- শর্মা 1938 সালে তৎকালীন জম্মু ও কাশ্মীর রাজ্যের জম্মুতে জন্মগ্রহণ করেন।
- তিনি ছিলেন একজন কাশ্মীরি পন্ডিত।
- তিনি সঙ্গীত নাটক আকাদেমি পুরস্কার 1986, 1991 সালে পদ্মশ্রী এবং 2001সালে পদ্মভূষণের মতো অনেক পুরষ্কার পেয়েছিলেন।
- তিনি বিখ্যাত তবলা বাদক জাকির হুসেন এবং বাঁশিশিল্পী হরিপ্রসাদ চৌরসাইয়ার সাথে বেশ কয়েকবার সহযোগিতা করেছিলেন।
- এছাড়াও তিনি সিলসিলা, চাঁদনি ইত্যাদি অনেক বলিউড চলচ্চিত্রেও অবদান রেখেছেন।

byjusexamprep.com