Daily Current Affairs: 02:02:2022

গুরুত্বপূর্ণ খবর: ভারত

UGC খসড়া জাতীয় উচ্চতর শিক্ষাগত যোগ্যতা ফ্রেমওয়ার্ক প্রকাশ করল

কেন সংবাদ শিরোনামে?

- বিশ্ববিদ্যালয় মঞ্জুরি কমিশন (UGC) একটি খসড়া জাতীয় উচ্চতর শিক্ষাগত যোগ্যতা ফ্রেমওয়ার্ক (NHEQF) তৈরি করেছে, যা জাতীয় শিক্ষা নীতি (NEP) 2020 এর প্রস্তাবিত সংস্কারের একটি সেটের অংশ।

মূল পয়েন্টসমূহ

- চাকরির প্রস্তুতি থেকে শুরু করে সাংবিধানিক মূল্যবোধ, তাত্ত্বিক জ্ঞান থেকে শুরু করে প্রযুক্তিগত দক্ষতা, সারা দেশে উচ্চশিক্ষা প্রতিষ্ঠানগুলিকে শীঘ্রই একটি নতুন কাঠামোর আওতায় আনা হবে, যাতে বিভিন্ন ধরণের শিক্ষার ফলাফলের উপর শিক্ষার্থীদের মূল্যায়ন করা যায়।
- খসড়ায়, UGC স্পষ্ট করেছে যে কাঠামোটি একটি অভিন্ন পাঠ্যক্রম বা জাতীয় সাধারণ সিলেবাস প্রচারের উদ্দেশ্যে নয়।
- এর উদ্দেশ্য হল সমস্ত HEIs কে বেঞ্চমার্কিংয়ের একটি সাধারণ স্তরে নিয়ে আসা / উন্নীত করা যাতে সমস্ত প্রতিষ্ঠান মানসম্মত শিক্ষা প্রদান করে তা নিশ্চিত করা যায়।

বিশ্ববিদ্যালয় মঞ্জুরি কমিশন (UGC):

UGC একটি সংবিধিবদ্ধ সংস্থা যা ইউজিসি আইন 1956 অনুসারে ভারত সরকারের শিক্ষা মন্ত্রণালয়ের উচ্চশিক্ষা বিভাগ দ্বারা প্রতিষ্ঠিত হয়।

- প্রতিষ্ঠিত: 1956
- সদর দপ্তর: নতুন দিল্লী

সূত্র: Indian Express

byjusexamprep.com

আইআইটি ধারওয়াদে সাশ্রয়ী মূল্যের এবং ক্লিন এনার্জিতে গ্লোবাল সেন্টার অফ এক্সিলেন্স (GCoE-ACE)

কেন সংবাদ শিরোনামে?

- ইন্ডিয়ান ইনস্টিটিউট অফ টেকনোলজি, ধারওয়াড় (আইআইটিডিএইচ), কর্ণাটকে গ্লোবাল সেন্টার অফ এক্সিলেন্স ইন অ্যাফর্ডেবল অ্যান্ড ক্লিন এনার্জি (GCoE-ACE) এর উদ্বোধন উপলক্ষে একটি ভার্চুয়াল অনুষ্ঠানের আয়োজন করা হয়, যেখানে ভারত সরকারের প্রধান বৈজ্ঞানিক উপদেষ্টা অধ্যাপক কে বিজয় রাঘবনের উপস্থিতিতে অনুষ্ঠিত হয়।

মূল পয়েন্টসমূহ

- এই কেন্দ্রটি হানিওয়েল হোমটাউন সলিউশনস ইন্ডিয়া ফাউন্ডেশন (HHSIF) থেকে কর্পোরেট সোশ্যাল রেসপনসিবিলিটি (CSR) অনুদান দ্বারা সমর্থিত।
- HHSIF সঙ্গে CSR প্রকল্পের প্রথম পর্যায়ে প্রধানত দক্ষতা উন্নয়ন, ফ্যাব্রিকেশন, এবং R & D সরঞ্জাম হিসাবে GCoE-ACE জন্য সরঞ্জাম স্থাপন করা হয়।
- পরবর্তী পর্যায়গুলি উদ্ভাবনকে উৎসাহিত করার জন্য এবং সাশ্রয়ী মূল্যের এবং পরিষ্কার-শক্তি ডোমেইনে তৃণমূল-মূল সমস্যা বিবৃতিগুলির সমাধানের জন্য ইনকিউবেশন সমর্থন সরবরাহ করার জন্য কল্পনা করা হয়।
- এটি 2030 সালের মধ্যে পুনর্নবীকরণযোগ্য থেকে দেশের শক্তির চাহিদার 50% পূরণের সরকারের লক্ষ্যের সাথেও মিলিত হয়।
- সাশ্রয়ী মূল্যের এবং পরিচ্ছন্ন শক্তি বিষয়ে জাতিসংঘের টেকসই উন্নয়ন লক্ষ্যমাত্রা - ৭ এর লক্ষ্যে এই কেন্দ্রটি কাজ করবে।

সূত্র: PIB

গুরুত্বপূর্ণ খবর: অর্থনীতি

কেন্দ্রীয় বাজেট 2022-23

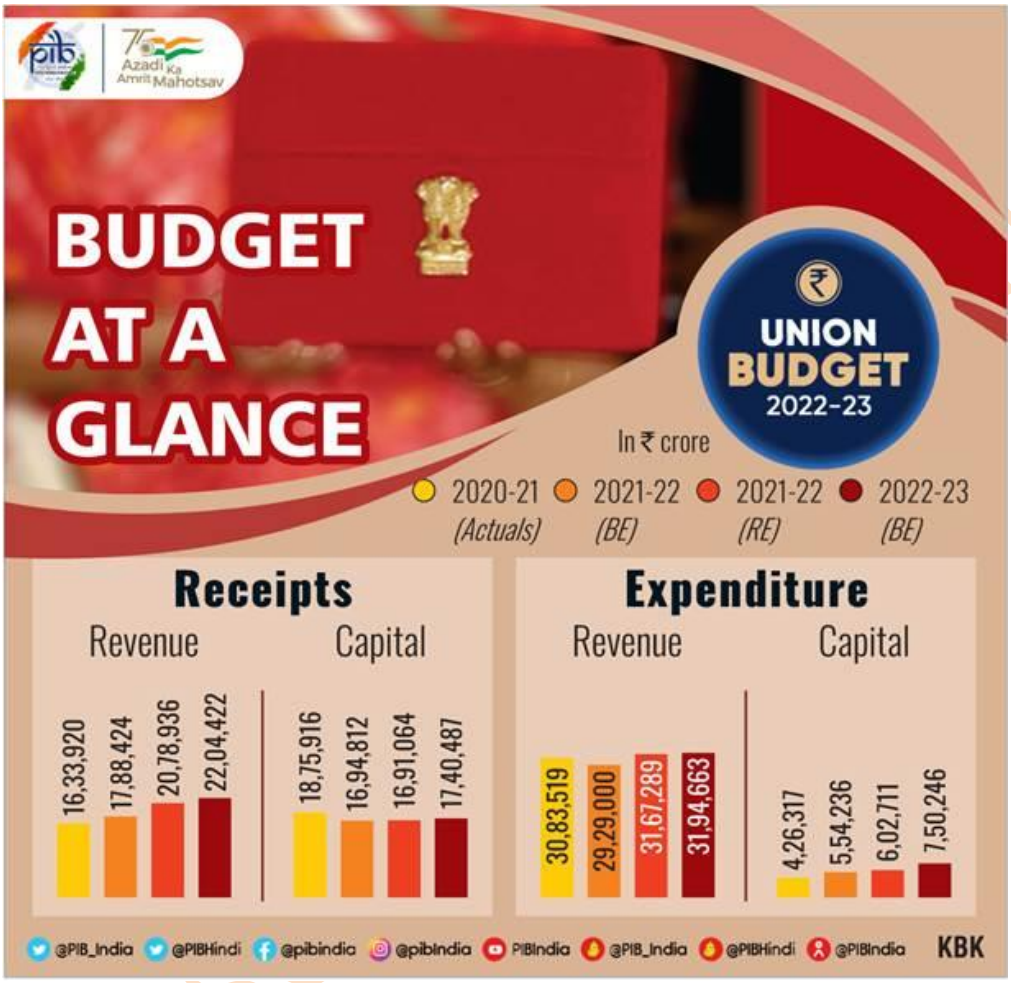

কেন সংবাদ শিরোনামে?

- কেন্দ্রীয় অর্থ ও কর্পোরেট বিষয়ক মন্ত্রী শ্রীমতী নির্মলা সীতারমণ 2022 সালের 1লা ফেব্রুয়ারি সংসদে 2022-23 সালের কেন্দ্রীয় বাজেট পেশ করেন।

মূল পয়েন্টসমূহ

অমৃত কাল-এ প্রবেশ করা, 25 বছর ধরে চলা ভারত @100-এর দিকে এগিয়ে যাওয়া, বাজেটটি চারটি অগ্রাধিকারের সাথে প্রবৃদ্ধিকে উৎসাহিত করে:

- প্রধানমন্ত্রী গতিশক্তি
- অন্তর্ভুক্তিমূলক উন্নয়ন
- উৎপাদনশীলতা বৃদ্ধি ও বিনিয়োগ, সানরাইজ সুযোগ, শক্তি রূপান্তর, এবং জলবায়ু কর্ম

- বিনিয়োগের অর্থায়ন

2022-23 সালের কেন্দ্রীয় বাজেটের মূল বিষয়গুলি:

- ভারতের অর্থনৈতিক প্রবৃদ্ধি 9.2 শতাংশ অনুমান করা হয়, যা সমস্ত বড় অর্থনীতির মধ্যে সর্বোচ্চ।
- কেন্দ্রীয় বাজেটে মূলধনী ব্যয়ের জন্য ব্যয় 35.4 শতাংশ বৃদ্ধি করা হয়েছে।
- ইমার্জেন্সি ক্রেডিট লাইন গ্যারান্টি স্কিম (ECLGS) 2023 সালের মার্চ পর্যন্ত বাড়ানো হয়েছে। গ্যারান্টি কভার 50,000 কোটি টাকা বাড়ানো হবে।
- ক্ষুদ্র ও ক্ষুদ্র উদ্যোগের জন্য ক্রেডিট গ্যারান্টি ট্রাস্টের আওতায় এমএসএমই-র জন্য 2 লক্ষ কোটি টাকার অতিরিক্ত ঋণ প্রদান করা হবে।
- আত্মনির্ভর ভারত-এর লক্ষ্য অর্জনের জন্য 14 টি ক্ষেত্রে উৎপাদনশীলতার সঙ্গে যুক্ত প্রণোদনা জোরদার করা হবে।
- ফসল এর মূল্যায়ন, জমির রেকর্ড ডিজিটাইজেশন, কীটনাশক ও পুষ্টি স্প্রে করার জন্য 'কিষাণ ড্রোন' ব্যবহার করা হবে।
- 44,605 কোটি টাকা ব্যয়ে কেন-বেতওয়া লিঙ্ক প্রকল্প রূপায়ণের কাজ শুরু করতে হবে।
- আগামী তিন বছরে চারশো নতুন প্রজন্মের বন্দে ভারত ট্রেন তৈরি করা হবে।
- স্থানীয় ব্যবসা এবং সরবরাহ শৃঙ্খলকে সহায়তা করার জন্য একটি স্টেশন-ওয়ান পণ্য ধারণাকে জনপ্রিয় করা হবে।
- আগামী তিন বছরের মধ্যে মাল্টিমোডাল লজিস্টিক সুবিধার জন্য একশত পিএম গতিশক্তি কার্গো টার্মিনাল তৈরি করা হবে।
- 2022-23 সালে মানুষ ও পণ্য পরিবহণের সুবিধার্থে এক্সপ্রেসওয়ের জন্য প্রধানমন্ত্রী গতিশক্তি মাস্টার প্ল্যান প্রণয়ন করা হবে।
- 2022-23. সালে জাতীয় সড়ক নেটওয়ার্ক 25 হাজার কিলোমিটার প্রসারিত করা হবে।
- 2022-23 সালে 3.8 কোটি পরিবারকে এর আওতায় আনার জন্য হর-ঘর, নল-সে-জল-এর জন্য 60,000 কোটি টাকা বরাদ্দ করা হয়েছে।
- 2022-23 সালের মধ্যে প্রধানমন্ত্রী আবাস যোজনার আওতায় গ্রামীণ ও শহুরে মিলিয়ে 80 লক্ষ বাড়ির কাজ শেষ হবে।
- সীমান্তবর্তী গ্রামগুলিকে স্পার জনসংখ্যা, সীমিত সংযোগ এবং কম পরিকাঠামোর আওতায় আনার জন্য একটি নতুন ভাইব্র্যান্ট ভিলেজ প্রোগ্রাম চালু করা হবে।
- সাক্ষম অঙ্গনওয়াড়ি মিশনের আওতায় দুই লক্ষ অঙ্গনওয়াড়িকে আপগ্রেড করা হবে।
- একটি নতুন প্রকল্প- উত্তর-পূর্বের জন্য প্রধানমন্ত্রীর উন্নয়ন উদ্যোগ, PM-DevINE উত্তর-পূর্ব কাউন্সিলের মাধ্যমে বাস্তবায়িত হবে।
- PM eVIDYA-র একটি ক্লাস-ওয়ান টিভি চ্যানেলের অনুষ্ঠান 12 থেকে বাড়িয়ে 200 টি টিভি চ্যানেল করা হবে।
- বিশ্বমানের সার্বজনীন শিক্ষার জন্য সারা দেশে শিক্ষার্থীদের অ্যাক্সেস প্রদানের জন্য একটি ডিজিটাল বিশ্ববিদ্যালয় প্রতিষ্ঠা করা হবে।
- তফসিলি বাণিজ্যিক ব্যাঙ্কগুলির মাধ্যমে দেশের 75 টি জেলায় 75 টি ডিজিটাল ব্যাঙ্কিং ইউনিট (DBUs) গড়ে তুলবে সরকার।
- 100 শতাংশ পোস্ট অফিসকে কোর ব্যাঙ্কিং ব্যবস্থার আওতায় আনতে হবে।

byjusexamprep.com

- ডিজিটাল রুপি, ব্লকচেইন এবং অন্যান্য প্রযুক্তি ব্যবহার করে 2022-23 সাল থেকে আরবিআই দ্বারা জারি করা হবে।
- এম্বেডেড চিপ এবং ভবিষ্যত প্রযুক্তি ব্যবহার করে ই-পাসপোর্ট 2022-23 সালের মধ্যে চালু করা হবে।
- 2022 সালে 5 জি মোবাইল পরিষেবা চালু করার জন্য স্পেকট্রাম নিলাম শুরু হবে।
- সৌরশক্তিতে দেশীয় উৎপাদনকে উৎসাহিত করার জন্য পিএলআই প্রকল্পের আওতায় অতিরিক্ত 19,500 কোটি টাকা বরাদ্দ করা হয়েছে।
- চলতি বছরে সংশোধিত রাজকোষ ঘাটতি ধরা হয়েছে 6.9 শতাংশ।
- সমবায় সমিতিগুলির জন্য বিকল্প ন্যূনতম কর 18.5 থেকে কমিয়ে 15 শতাংশ করা হয়েছে।
- 'পুঁজি বিনিয়োগের জন্য রাজ্যগুলিকে আর্থিক সহায়তার জন্য প্রকল্প' এর জন্য ব্যয় বাজেট অনুমানের 10,000 কোটি টাকা থেকে বাড়িয়ে 15,000 কোটি টাকা করা হচ্ছে।
- ভার্চুয়াল ডিজিটাল সম্পদের উপর 30 শতাংশ হারে কর দিতে হবে।
- যে কোনও ধরনের সম্পদ হস্তান্তরে উদ্ভূত দীর্ঘমেয়াদি মূলধনী লাভের উপর সারচার্জ 15 শতাংশে বেঁধে দিতে হবে।

সূত্র: PIB

গুরুত্বপূর্ণ খবর: রাষ্ট্র

ভারতের প্রথম জিও পার্ক তৈরি হবে মধ্যপ্রদেশে

কেন সংবাদ শিরোনামে?

- মধ্যপ্রদেশের জব্বলপুর জেলায় নর্মদা নদীর তীরে লামহেতা গ্রামে দেশের প্রথম জিও পার্ক স্থাপনের অনুমোদন দিয়েছে জিওলজিক্যাল সার্ভে অফ ইন্ডিয়া (GSI)।

মূল পয়েন্টসমূহ

- এই প্রকল্পের আনুমানিক খরচ 35 কোটি।
- একটি জিও পার্ক একটি সমন্বিত এলাকা যা একটি টেকসই উপায়ে ভূতাত্ত্বিক ঐতিহ্যের সুরক্ষা এবং ব্যবহারকে এগিয়ে নিয়ে যায় এবং সেখানে বসবাসকারী লোকদের অর্থনৈতিক কল্যাণকে উন্নীত করে।
- এই সাইটটি ইতিমধ্যে প্রাকৃতিক ঐতিহ্য সংরক্ষণের জন্য ইউনেস্কোর ভূ-ঐতিহ্যবাহী অস্থায়ী তালিকায় রয়েছে।
- উইলিয়াম হেনরি স্লিম্যান 1928 সালে এই এলাকা থেকে ডাইনোসরের জীবাশ্ম আবিষ্কার করেছিলেন।

সূত্র: TOI

পাঞ্জাবের মুখ্য নির্বাচনী আধিকারিক পোল ম্যাসকট 'শেরা' উন্মোচন করলেন

কেন সংবাদ শিরোনামে?

- 2022 সালের পাঞ্জাব বিধানসভা নির্বাচনের আগে, পাঞ্জাবের মুখ্য নির্বাচনী কর্মকর্তার অফিস তাদের নির্বাচনী ম্যাসকট 'শেরা' প্রকাশ করেছে, যেখানে একটি সিংহকে চিত্রিত করা হয়েছে।

মূল পয়েন্টসমূহ

- নির্বাচনী ম্যাসকট পাঞ্জাবের সমৃদ্ধ সাংস্কৃতিক ঐতিহ্যের প্রতিনিধিত্ব করে।
- Systematic Voters Education and Electoral Participation (SVEEP) প্রকল্পের অধীনে প্রচারিত, ম্যাসকটের লক্ষ্য ভোটার সচেতনতা বৃদ্ধি এবং নির্বাচনে অংশগ্রহণ বৃদ্ধি করা যাতে ভোটার উপস্থিতি বৃদ্ধি পায় এবং নৈতিক ভোটদানের প্রচার করা যায়।

সূত্র: Indian Express

গুরুত্বপূর্ণ খবর: খেলাধুলা

পি আর শ্রীজেশ ওয়ার্ল্ড গেমস অ্যাথলেট অফ দ্য ইয়ার 2021 পুরস্কার জিতেছেন

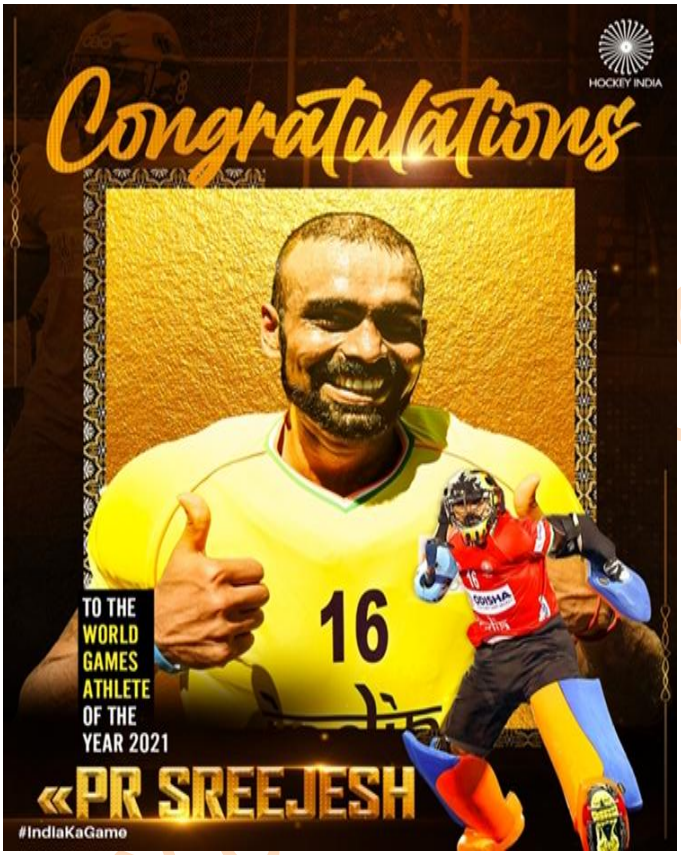

কেন সংবাদ শিরোনামে?

- প্রবীণ ভারতীয় হকি গোলরক্ষক পি আর শ্রীজেশ তার পারফরম্যান্সের জন্য 2021 সালের বিশ্ব গেমসের ক্রীড়াবিদ জিতেছেন, তিনি কেবলমাত্র দ্বিতীয় ভারতীয় হিসাবে এই সম্মান পেয়েছেন।

মূল পয়েন্টসমূহ

- পি আর শ্রীজেশ একমাত্র ভারতীয় মনোনীত ছিলেন এবং আন্তর্জাতিক হকি ফেডারেশন কর্তৃক সুপারিশ করা হয়েছিল।
- শ্রীজেশ ভারতীয় পুরুষ হকি দলের প্রাক্তন অধিনায়ক এবং টোকিও অলিম্পিকে ব্রোঞ্জ পদক জয়ী দলের সদস্য।
- 2021 সালের অক্টোবরে FIH স্টারস অ্যাওয়ার্ডসে শ্রীজেশকে 2021সালের বর্ষসেরা গোলকিপার হিসেবে মনোনীত করা হয়।
- উল্লেখ্য, 2020 সালে ভারতীয় মহিলা হকি দলের অধিনায়ক রানী রামপাল প্রথম ভারতীয় হিসেবে 2019 সালের প্রদর্শনীর জন্য এই সম্মান অর্জন করেন।

সূত্র: Newsonair

গুরুত্বপূর্ণ খবর: গুরুত্বপূর্ণ দিবস

2 ফেব্রুয়ারী, বিশ্ব জলাভূমি দিবস

কেন সংবাদ শিরোনামে?

- প্রতি বছর 2 ফেব্রুয়ারি বিশ্ব জলাভূমি দিবস পালন করা হয়।
- 2 ফেব্রুয়ারি 2022 হল প্রথম বছর যখন বিশ্ব জলাভূমি দিবস টি জাতিসংঘের আন্তর্জাতিক দিবস হিসাবে পালন করা হবে, 2021 সালের 30 শে আগস্ট 75 টি সদস্য রাষ্ট্রের সহ-পৃষ্ঠপোষকতায় একটি রেজোলিউশনে সাধারণ পরিষদ কর্তৃক গৃহীত হওয়ার পরে।

মূল পয়েন্টসমূহ

- 2022 সালের প্রতিপাদ্য বিষয় ছিল 'Wetlands Action for People and Nature'।
- এই দিনটি 1971 সালের 2 ফেব্রুয়ারি ইরানের রামসর শহরে জলাভূমি সংক্রান্ত কনভেনশন গ্রহণের তারিখও চিহ্নিত করে।

সূত্র: un.org

ভারতীয় কোস্ট গার্ড তার 46 তম প্রতিষ্ঠা দিবস উদযাপন করল

কেন সংবাদ শিরোনামে?

- ইন্ডিয়ান কোস্ট গার্ড (ICG) 1 ফেব্রুয়ারি তার 46 তম প্রতিষ্ঠা দিবস উদযাপন করেছে।

মূল পয়েন্টসমূহ

byjusexamprep.com

- 1978 সালে মাত্র সাতটি পৃষ্ঠের প্ল্যাটফর্ম থেকে, ICG তার ইনভেন্টরিতে 158 টি জাহাজ এবং 70 টি বিমানের সাথে একটি শক্তিশালী বাহিনীতে পরিণত হয়েছে
- এটি 2025 সালের মধ্যে 200 টি সারফেস প্ল্যাটফর্ম এবং 80 টি বিমানের লক্ষ্যযুক্ত বল স্তর অর্জন করতে পারে।
- বিশ্বের চতুর্থ বৃহত্তম উপকূলরক্ষী বাহিনী হিসাবে, এটি ভারতীয় উপকূলগুলি সুরক্ষিত করতে এবং ভারতের সামুদ্রিক অঞ্চলে প্রবিধান প্রয়োগে গুরুত্বপূর্ণ ভূমিকা পালন করেছে।

ইন্ডিয়ান কোস্ট গার্ড (ICG):

- ডিরেক্টর জেনারেল: বীরেন্দ্র সিং পাঠানিয়া
- সদর দপ্তর: প্রতিরক্ষা মন্ত্রক, নিউ দিল্লী
- প্রতিষ্ঠিত: 1 ফেব্রুয়ারি 1977

সূত্র: India Today

byjusexamprep.com