साप्ताहिक करंट अफेयर्स 7-11 जून 2021

Important News: State

इंडस बेस्ट मेगा फूड पार्क रायपुर, छत्तीसगढ़

चर्चा में क्यों?

- केंद्रीय खाद्य प्रसंस्करण उद्योग मंत्री नरेंद्र सिंह तोमर ने छत्तीसगढ़ के रायपुर में वर्चुअल रूप में इंडस बेस्ट मेगा फूड पार्क का उद्घाटन किया।

प्रमुख बिंदु

इंडस बेस्ट मेगा फूड पार्क के बारे में:

- मेगा फूड पार्क मेसर्स इंडस बेस्ट मेगा फूड पार्क प्राइवेट लिमिटेड द्वारा कार्यान्वित किया जा रहा है।
- मेसर्स इंडस बेस्ट मेगा फूड पार्क प्राइवेट लिमिटेड को 63.8 एकड़ भूमि में 145.5 करोड़ रुपये की परियोजना लागत से स्थापित किया गया है।

लाभ:

- मेगा फूड पार्क मूल्यवर्धन, कृषि उत्पादों के लिए लंबी शेल्फ लाइफ, किसानों के लिए बेहतर मूल्य प्राप्ति, उत्कृष्ट भंडारण सुविधा सुनिश्चित करेगा और क्षेत्र में किसानों के लिए वैकल्पिक बाजार प्रदान करेगा।
- पार्क लगभग 5,000 व्यक्तियों को प्रत्यक्ष और अप्रत्यक्ष रूप से रोजगार प्रदान करेगा और लगभग 25,000 किसानों को लाभान्वित करेगा।

Follow us on Telegram
Gradeup PCS & Other State Exams
Gradeup: PCS & State Exams
137K subscribers
Subscribe Now

मेगा फूड पार्क योजना के बारे में:

- मेगा फूड पार्क भारत सरकार के खाद्य प्रसंस्करण मंत्रालय की एक योजना है जिसका उद्देश्य संग्रह केंद्रों (CC) और प्राथमिक प्रसंस्करण केंद्रों (PPC) के नेटवर्क के माध्यम से "खेत से प्रसंस्करण और फिर उपभोक्ता बाजारों तक सीधा संबंध" स्थापित करना है।
- मेगा फूड पार्क परियोजना एक विशेष प्रयोजन वाहन (SPV) द्वारा कार्यान्वित की जाती है जो कंपनी अधिनियम 2013 के तहत पंजीकृत एक निगमित निकाय है।
- इस योजना के तहत भारत सरकार प्रति मेगा फूड पार्क परियोजना 50.00 करोड़ रुपये तक की वित्तीय सहायता प्रदान करती है।

नोट:

- छह चरणों में 42 मेगा फूड पार्क स्वीकृत किए गए हैं।
- वर्तमान में, 22 मेगा फूड पार्क चालू हैं।

स्रोत: PIB

Important News: India

SAGE (सीनियरकेयर एजिंग ग्रोथ इंजन) पहल और SAGE पोर्टल

चर्चा में क्यों?

- सामाजिक न्याय एवं अधिकारिता मंत्रालय ने बुजुर्ग व्यक्तियों के लिए SAGE (सीनियरकेयर एजिंग ग्रोथ इंजन) पहल और SAGE पोर्टल लॉन्च किया।
- **सिल्वर अर्थव्यवस्था** को बढ़ावा देने के लिए **100 करोड़ रुपये** की राशि आवंटित की गई है।
- **सिल्वर अर्थव्यवस्था के बारे में:** यह वृद्ध और वृद्ध लोगों की क्रय क्षमता का उपयोग करने और उनके उपभोग, रहने और स्वास्थ्य की जरूरतों को पूरा करने के उद्देश्य से वस्तुओं और सेवाओं के उत्पादन, वितरण और खपत की प्रणाली है।

Follow us on Telegram
Gradeup PCS & Other State Exams
Gradeup: PCS & State Exams
137K subscribers
Subscribe Now

प्रमुख बिंदु

SAGE पोर्टल के बारे में

- SAGE पोर्टल भरोसेमंद स्टार्टअप के जरिए बुजुर्गों की देखभाल में इस्तेमाल होने वाले उत्पादों और सेवाओं को प्रदान करने वाला "वन-स्टॉप एक्सेस" होगा।
- बुजुर्गों की देखभाल के लिए सेवाएं प्रदान करने के क्षेत्र में उद्यमिता में रुचि रखने वाले व्यक्तियों को सहयोग देने के लिए SAGE कार्यक्रम और SAGE पोर्टल शुरू किया गया है।
- SAGE के तहत चुने गए स्टार्ट-अप वे होंगे जो स्वास्थ्य, यात्रा, वित्त, कानूनी, आवास, भोजन जैसे विभिन्न क्षेत्रों में बुजुर्ग व्यक्तियों को नए और इन्नोवेटिंग उत्पाद और सेवाएं प्रदान करेंगे।
- **चालू वित्त वर्ष यानी 2021-22** में SAGE परियोजना के लिए **25 करोड़ रुपये का आवंटन** किया गया है।
- SAGE कार्यक्रम बुजुर्गों के लिए स्टार्ट-अप पर अधिकार प्राप्त विशेषज्ञ समिति (EEC) रिपोर्ट की सिफारिशों पर बनाई गई है।

पहल की आवश्यकता

- भारत में बुजुर्गों की आबादी बढ़ रही है और सर्वेक्षणों के अनुसार, देश में कुल आबादी में बुजुर्गों की हिस्सेदारी 2001 में 7.5 प्रतिशत से बढ़कर 2026 तक लगभग 12.5 प्रतिशत और 2050 तक 19.5 प्रतिशत से अधिक होने की उम्मीद है।

बुजुर्ग लोगों के लिए अन्य सरकारी पहल

- वृद्ध व्यक्तियों के लिए एकीकृत कार्यक्रम (IPOP)
- राष्ट्रीय वयोश्री योजना (RVY)
- प्रधानमंत्री वय वंदना योजना (PMVVY)
- वयोश्रेष्ठ सम्मान
- माता-पिता और वरिष्ठ नागरिकों का भरण-पोषण और कल्याण (MWPSC) अधिनियम, 2007
- वरिष्ठ नागरिक कल्याण कोष

स्रोत: PIB

भारत का पहला अंतर्राष्ट्रीय समुद्री सेवा क्लस्टर GIFT सिटी में स्थापित किया जाएगा

चर्चा में क्यों?

- **गुजरात मैरीटाइम बोर्ड (GMB)** गुजरात में GIFT सिटी में भारत का पहला अंतरराष्ट्रीय समुद्री सेवा क्लस्टर स्थापित करेगा।

Follow us on Telegram
Gradeup PCS & Other State Exams
Gradeup: PCS & State Exams
137K subscribers
Subscribe Now

प्रमुख बिंदु

- समुद्री क्लस्टर को एक समर्पित पारिस्थितिकी तंत्र के रूप में विकसित किया जाएगा जिसमें बंदरगाह, नौवहन, रसद सेवा प्रदाता और प्रासंगिक सरकारी नियामक शामिल हैं, जो सभी एक ही भौगोलिक क्षेत्र में मौजूद हैं।

समुद्री सेवा समूह के बारे में:

- यह भारत में अपनी तरह का पहला वाणिज्यिक समुद्री सेवा समूह होगा जिसकी अवधारणा समुद्री क्षेत्र में भारत की प्रतिस्पर्धात्मकता और आत्मनिर्भरता को बढ़ाने और संपूर्ण समुद्री बिरादरी के लिए एक ही स्थान पर समाधान प्रदान करने के लिए की गई है।

गुजरात इंटरनेशनल फाइनेंस टेक-सिटी (GIFT सिटी) के बारे में:

- GIFT सिटी भारत का पहला परिचालन स्मार्ट सिटी और अंतर्राष्ट्रीय वित्तीय सेवा केंद्र (IFSC) है।
- GIFT सिटी में अत्याधुनिक बुनियादी ढांचा और विश्व स्तरीय बैंकिंग सुविधाएं और संस्थान हैं जो क्लस्टर के लिए नवाचार, आर्थिक व्यवहार्यता, सहयोग और व्यावसायिक अवसरों को बढ़ावा देने के लिए फायदेमंद होंगे।

गुजरात मैरीटाइम बोर्ड (GMB) के बारे में:

- गुजरात मैरीटाइम बोर्ड - गुजरात सरकार का उपक्रम, और भारत का पहला समुद्री बोर्ड 1982 में स्थापित किया गया था।
- यह 48 गैर-प्रमुख बंदरगाहों के विकास, प्रशासन, संचालन और विनियमन के साथ-साथ गुजरात राज्य में अन्य समुद्री / शिपिंग गतिविधियों के विकास के लिए जिम्मेदार है।

स्रोत: TOI

CBSE पाठ्यक्रम में कोडिंग, डेटा साइंस शुरू करेगा

चर्चा में क्यों?

- **केंद्रीय माध्यमिक शिक्षा बोर्ड (CBSE)** ने 2021-2022 शैक्षणिक सत्र में कक्षा 6 से 8वीं के लिए कोडिंग और कक्षा 8वीं से 12वीं के लिए डेटा साइंस के पाठ्यक्रम को नए स्किल्स सब्जेक्ट के रूप में शुरू किया है। इसके लिए CBSE ने **माइक्रोसॉफ्ट** के साथ हाथ मिलाया है।

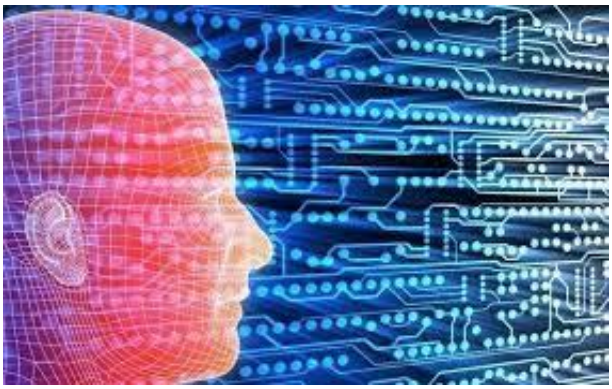

प्रमुख बिंदु

कोडिंग और डेटा साइंस पाठ्यक्रम के बारे में:

- **NEP (नई शिक्षा नीति) 2020** को ध्यान में रखते हुए, छात्रों में स्किल्स का निर्माण करने के उद्देश्य से

Follow us on Telegram
Gradeup PCS & Other State Exams
Gradeup: PCS & State Exams
137K subscribers
Subscribe Now

इन पाठ्यक्रमों को शुरू किया गया है।

- कोडिंग और डेटा साइंस पाठ्यक्रम क्रिटिकल थिंकिंग, कम्प्यूटेशनल स्किल्स, प्रोब्लम-सॉल्विंग स्किल्स, क्रिएटिविटी और नई टेक्नोलॉजी के प्रदर्शन के निर्माण पर केंद्रित हैं।

स्रोत: द हिंदू

'एकल-उपयोग वाले प्लास्टिक पर जागरूकता अभियान' और 'इंडिया प्लास्टिक चैलेंज- हैकथॉन 2021'

चर्चा में क्यों?

- केंद्रीय पर्यावरण मंत्री ने दो महीने के 'एकल-उपयोग वाले प्लास्टिक पर जागरूकता अभियान' और 'इंडिया प्लास्टिक चैलेंज- हैकथॉन 2021' की शुरुआत की।
- सरकार भारत ने 2022 तक एकल-उपयोग वाले प्लास्टिक को खत्म करने का लक्ष्य रखा था।

प्रमुख बिंदु

एकल-उपयोग वाले प्लास्टिक के बारे में:

- प्लास्टिक जो अपने पहले उपयोग के बाद फेंक दिया जाता है उसे **एकल-उपयोग वाले** प्लास्टिक के रूप में जाना जाता है।
- संयुक्त राष्ट्र के अनुसार, आज उत्पादित अधिकांश प्लास्टिक को पहले उपयोग के बाद फेंकने के लिए डिज़ाइन किया गया है।

'एकल-उपयोग वाले प्लास्टिक पर जागरूकता अभियान' के बारे में:

- GIZ (The Deutsche Gesellschaft für Internationale Zusammenarbeit GmbH), संयुक्त राष्ट्र पर्यावरण कार्यक्रम (UNEP) और फेडरेशन ऑफ इंडियन चैंबर्स ऑफ कॉमर्स एंड इंडस्ट्री (FICCI), भारत सरकार के पर्यावरण, वन और जलवायु परिवर्तन मंत्रालय के साथ मिलकर दो माह के इस लंबे जागरूकता अभियान का आयोजन कर रहे हैं।
- इसमें चार ऑन-लाइन क्षेत्रीय कार्यक्रम और व्यापक स्तर पर लोगों तक प्लास्टिक प्रदूषण को समाप्त करने के संदेश को फैलाने के लिए एक सोशल मीडिया अभियान शामिल होगा।

'इंडिया प्लास्टिक चैलेंज- हैकथॉन 2021' के बारे में:

- 'इंडिया प्लास्टिक चैलेंज- हैकथॉन 2021' एक अनूठी प्रतियोगिता है जो स्टार्ट-अप्स/उद्यमियों और उच्च शिक्षा संस्थानों (HEI) के छात्रों को प्लास्टिक प्रदूषण को कम करने और एकल उपयोग प्लास्टिक के

Follow us on Telegram
Gradeup PCS & Other State Exams
Gradeup: PCS & State Exams
137K subscribers
Subscribe Now

विकल्प को विकसित करने के लिए अभिनव समाधान विकसित करने का आह्वान करती है।

भारत द्वारा की गई पहल:

- भारत सरकार ने पहले ही देश में प्लास्टिक कचरे के आयात पर प्रतिबंध लगा दिया है।

प्लास्टिक अपशिष्ट प्रबंधन नियम, 2016:

- पर्यावरण, वन और जलवायु परिवर्तन मंत्रालय ने ही पर्यावरण के अनुकूल तरीके से प्लास्टिक कचरे से निपटने के लिए पहली बार **प्लास्टिक अपशिष्ट प्रबंधन नियम, 2016** अधिसूचित किए थे।
- नियमों के तहत 50 माइक्रोन से कम के प्लास्टिक कैरी बैग पर प्रतिबंध लगा दिया गया है।
- इसके अलावा, मंत्रालय ने प्लास्टिक अपशिष्ट प्रबंधन नियम, 2016 में संशोधन के लिए मार्च 2021 में डिस्पोजेबल प्लास्टिक कटलरी आदि जैसी 12 एकल उपयोग प्लास्टिक वस्तुओं को प्रतिबंधित करने के संबंध में एक मसौदा अधिसूचना जारी की गई है।

स्रोत: PIB

केन्द्रीय मंत्रिमंडल ने भारतीय रेल को 700 मेगाहर्ट्ज बैंड में 5 मेगाहर्ट्ज स्पेक्ट्रम के आवंटन को मंजूरी दी

चर्चा में क्यों?

- केंद्रीय मंत्रिमंडल ने भारतीय रेल को स्टेशन परिसर एवं रेलगाड़ियों में सार्वजनिक बचाव व सुरक्षा सेवाओं के लिए 700 मेगाहर्ट्ज फ्रीक्वेंसी बैंड में 5 मेगाहर्ट्ज स्पेक्ट्रम के आवंटन संबंधी प्रस्ताव को मंजूरी दे दी है।
- **नोट:** इसके अलावा भारतीय रेल ने **TCAS (ट्रेन कोलिजन अवॉइडेंस सिस्टम)** को मंजूरी दी है।

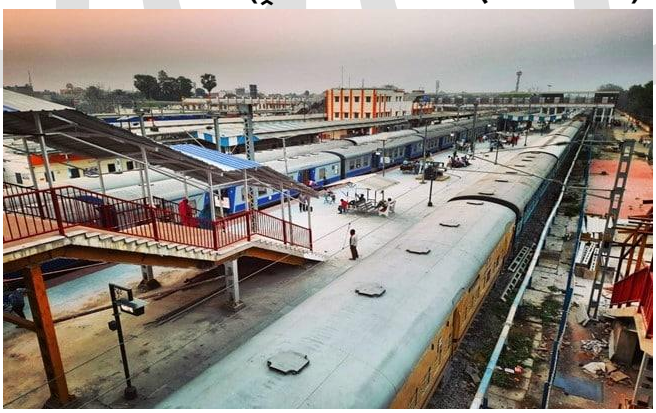

प्रमुख बिंदु

- परियोजना में अनुमानित निवेश 25,000 करोड़ रुपये से अधिक है। यह परियोजना अगले पांच साल में पूरी होगी।
- इसके लिए **भारतीय दूरसंचार नियामक प्राधिकरण** की सिफारिश के अनुसार निजी उपयोग पर रॉयल्टी शुल्क एवं लाइसेंस शुल्क के लिए दूरसंचार विभाग द्वारा निर्धारित फॉर्मूले के आधार पर स्पेक्ट्रम शुल्क लगाया जा सकता है।
- इस स्पेक्ट्रम के साथ ही भारतीय रेल ने अपने मार्ग पर **LTE (लॉन्ग टर्म इवोल्यूशन)** आधारित **मोबाइल ट्रेन रेडियो संचार** प्रदान करने की परिकल्पना की है।

Follow us on Telegram
Gradeup PCS & Other State Exams
Gradeup: PCS & State Exams
137K subscribers
Subscribe Now

LTE (लॉन्ग टर्म इवोल्यूशन) के बारे में:

- यह एक 4G वायरलेस मानक है जो 3G तकनीकों की तुलना में सेलफोन और अन्य सेलुलर उपकरणों के लिए बढ़ी हुई नेटवर्क क्षमता और गति प्रदान करता है।

उद्देश्य:

- भारतीय रेल के लिए LTE का उद्देश्य परिचालन, बचाव एवं सुरक्षा से जुड़े ऐप्लिकेशन के लिए सुरक्षित एवं भरोसेमंद वॉइस, वीडियो और डेटा संचार सेवाएं प्रदान करना है।
- यह **इंटरनेट ऑफ थिंग्स (IoT)** आधारित रिमोट ऐसेट मॉनिटरिंग विशेष रूप से कोच, वैगन व लोको की निगरानी और ट्रेन के डिब्बों में CCTV कैमरों की लाइव वीडियो फीड को सुनिश्चित करने में सक्षम करेगा।

TCAS (ट्रेन कोलिजन अवॉइडेंस सिस्टम) के बारे में:

- यह, एक स्वदेश में विकसित ATP (ऑटोमैटिक ट्रेन प्रोटेक्शन) सिस्टम है, जो ट्रेन की टक्कर से बचने में मदद करेगा जिससे दुर्घटनाएं कम होंगी और यात्री सुरक्षा सुनिश्चित होगी।

रेडियो स्पेक्ट्रम के बारे में:

- रेडियो स्पेक्ट्रम इलेक्ट्रोमैग्नेटिक स्पेक्ट्रम का हिस्सा है जिसकी आवृत्ति 30 हर्ट्ज से 300 गीगाहर्ट्ज़ तक होती है।
- इस आवृत्ति रेंज में विद्युत चुम्बकीय तरंगें, जिन्हें रेडियो तरंगें कहा जाता है, आधुनिक तकनीक में, विशेष रूप से दूरसंचार, में व्यापक रूप से उपयोग की जाती हैं।
- विभिन्न उपयोगकर्ताओं के बीच हस्तक्षेप को रोकने के लिए, रेडियो तरंगों के उत्पादन और प्रसारण को एक अंतरराष्ट्रीय निकाय, **अंतर्राष्ट्रीय दूरसंचार संघ (ITU)** द्वारा समन्वित राष्ट्रीय कानूनों द्वारा सख्ती से नियंत्रित किया जाता है।

स्रोत: PIB

112 आकांक्षी जिलों में 'सुरक्षित हम सुरक्षित तुम अभियान' शुरू किया गया

चर्चा में क्यों?

- **NITI आयोग और पिरामल फाउंडेशन** ने 112 आकांक्षी जिलों में 'सुरक्षित हम सुरक्षित तुम अभियान' की शुरुआत की, जिससे जिला प्रशासन को COVID-19 के ऐसे मरीजों को होम-केयर सहायता उपलब्ध कराने में सहयोग मिल सके, जो बिना लक्षण वाले या हल्के लक्षण वाले हैं।

Follow us on Telegram
Gradeup PCS & Other State Exams
Gradeup: PCS & State Exams
137K subscribers
Subscribe Now

प्रमुख बिंदु

उद्देश्य:

- इस अभियान के घर पर रह रहे लगभग 70 फीसदी COVID मामलों के प्रबंधन, स्वास्थ्य प्रणाली पर दबाव कम करने और लोगों में डर फैलने को रोकने के लिए जिला की तैयारियों में महत्वपूर्ण भूमिका निभाने की उम्मीद है।

सुरक्षित हम सुरक्षित तुम अभियान के बारे में:

- यह अभियान एक विशिष्ट पहल, **आकांक्षी जिला सहभागिता** का हिस्सा बन रहा है, जिसमें स्थानीय नेता, नागरिक समाज और स्वयंसेवक **आकांक्षी जिला कार्यक्रम** के ध्यान केंद्रित करने वाले प्रमुख क्षेत्रों में उभरती समस्याओं का समाधान करने के लिए जिला प्रशासन के साथ काम करते हैं।
- सुरक्षित हम सुरक्षित तुम अभियान का नेतृत्व 1000 से अधिक स्थानीय NGO की साझेदारी में जिला मजिस्ट्रेट करेंगे, जो इनबाउंड/आउटबाउंड कॉल्स के माध्यम से मरीजों से जुड़ने के लिए 1 लाख से अधिक स्वयंसेवकों को सूचीबद्ध और प्रशिक्षित करेंगे।
- स्वयंसेवकों को COVID प्रोटोकॉल का पालन करने, मनो-सामाजिक सहायता प्रदान करने और प्रशासन को रोगियों के बारे में समय पर अपडेट प्रदान करने के लिए शिक्षित करके प्रत्येक 20 प्रभावित परिवारों का समर्थन करने के लिए प्रशिक्षित किया जाएगा।
- पिरामल फाउंडेशन NGO और स्वयंसेवकों के प्रशिक्षण में सहायता करने के लिए जिला मजिस्ट्रेट के साथ काम करेगा।

आकांक्षी जिला कार्यक्रम के बारे में:

- भारत सरकार 2022 तक एक नए भारत की दृष्टि से जनवरी, 2018 में पहल 'आकांक्षी जिलों के परिवर्तन' की शुरूआत की है।
- मानव विकास सूचकांक के तहत भारत की रैंकिंग में सुधार करने, अपने नागरिकों के जीवन स्तर को बढ़ाने और सभी के समावेशी विकास को सुनिश्चित करने पर ध्यान केंद्रित किया गया है।

स्रोत: PIB

Important News: World

भारत संयुक्त राष्ट्र आर्थिक और सामाजिक परिषद के लिए चुना गया

चर्चा में क्यों?

- **भारत** को कजाकिस्तान, अफगानिस्तान और ओमान के साथ एशिया-प्रशांत राज्यों की श्रेणी में **2022-24 की अवधि के लिए संयुक्त राष्ट्र आर्थिक और सामाजिक परिषद (ECOSOC)** के लिए चुना गया है।

प्रमुख बिंदु

संयुक्त राष्ट्र आर्थिक और सामाजिक परिषद (ECOSOC) के बारे में:

- **ECOSOC** संयुक्त राष्ट्र के छह प्रमुख अंगों में से एक है, जो संगठन के आर्थिक और सामाजिक क्षेत्रों के समन्वय के लिए जिम्मेदार है।
- इसकी स्थापना 26 जून 1945 को हुई थी।
- परिषद में 54 सदस्य राज्य शामिल हैं।

Follow us on Telegram
Gradeup PCS & Other State Exams
Gradeup: PCS & State Exams
137K subscribers
Subscribe Now

नोट:

- **भारत** वर्तमान में 2021-22 कार्यकाल के लिए **संयुक्त राष्ट्र सुरक्षा परिषद** के एक **अस्थायी सदस्य** के रूप में सेवा कर रहा है और अगस्त 2021 में संयुक्त राष्ट्र के 15 देशों के अंग की अध्यक्षता ग्रहण करेगा।

स्रोत: टाइम्स ऑफ इंडिया

G7: वैश्विक न्यूनतम कॉर्पोरेट कर दर

चर्चा में क्यों?

- **G7 देशों के वित्त मंत्रियों** ने वैश्विक न्यूनतम कॉर्पोरेट कर दर की स्थापना करते हुए एक ऐतिहासिक समझौते को अंतिम रूप दिया है।
- वैश्विक न्यूनतम कॉर्पोरेट कर दर के निर्णय पर जुलाई 2021 में G20 देशों के वित्त मंत्रियों और केंद्रीय बैंक के गवर्नरों की बैठक में समझौते पर विस्तार से चर्चा की जाएगी।

प्रमुख बिंदु

वैश्विक न्यूनतम कॉर्पोरेट कर दर के बारे में:

- G7 देश **कम-से-कम 15 प्रतिशत की वैश्विक न्यूनतम कॉर्पोरेट कर दर** का समर्थन करेंगे और उन देशों में करों का भुगतान सुनिश्चित करने के लिये उपाय किये जाएंगे, जहाँ व्यवसाय संचालित होते हैं।
- कॉर्पोरेट कर अथवा निगम कर उस शुद्ध आय या लाभ पर लगाया जाने वाला प्रत्यक्ष कर है, जो उद्यम अपने व्यवसायों से लाभ कमाते हैं।

Follow us on Telegram
Gradeup PCS & Other State Exams
Gradeup: PCS & State Exams
137K subscribers
Subscribe Now

प्रयोज्यता:

- यह कंपनियों के विदेशी लाभ पर लागू होगा। ऐसे में यदि सभी देश वैश्विक न्यूनतम कॉर्पोरेट कर पर सहमत होते हैं, तब भी सरकारों द्वारा स्थानीय कॉर्पोरेट कर की दर स्वयं ही निर्धारित की जाएगी।
- किंतु यदि कंपनियाँ किसी विशिष्ट देश में कम दरों का भुगतान करती हैं, तो उनकी घरेलू सरकारें अपने करों को सहमत न्यूनतम दर पर ला सकती हैं, जिससे लाभ को टैक्स हेवन में स्थानांतरित करने का लाभ समाप्त हो जाता है।

वैश्विक न्यूनतम कॉर्पोरेट कर दर की आवश्यकता:

- कर नुकसान की कमी
- कर एकरूपता

अन्य अंतर्राष्ट्रीय प्रयास:

- OECD (आर्थिक सहयोग एवं विकास संगठन) सीमा पार डिजिटल सेवाओं पर कर लगाने और वैश्विक कॉर्पोरेट न्यूनतम कर सहित कर आधार क्षरण को रोकने के नियमों पर 140 देशों के बीच कर वार्ता का समन्वयन कर रहा है।

भारत का रुख:

- भारत को वैश्विक न्यूनतम 15 प्रतिशत कॉर्पोरेट कर दर समझौते से लाभ होने की संभावना है, क्योंकि भारत की प्रभावी घरेलू कर दर, 15 प्रतिशत की न्यूनतम सीमा से अधिक है, और इस तरह भारत अधिक निवेश आकर्षित करता रहेगा।
- सितंबर 2019 में सरकार ने कंपनियों के लिये कॉर्पोरेट कर की दर को घटाकर 22 प्रतिशत कर दिया था। इसके अलावा नई विनिर्माण फर्मों के लिये 15 प्रतिशत की दर की पेशकश की गई थी।
- भारतीय घरेलू कंपनियों के लिये प्रभावी कर दर, अधिभार और उपकर सहित, लगभग 25.17 प्रतिशत है।

G7 के बारे में तथ्य:

- यह एक अंतर सरकारी संगठन है।
- **स्थापना:** 1975
- **सदस्य:** यूनाइटेड किंगडम, संयुक्त राज्य अमेरिका, जापान, फ्रांस, जर्मनी, कनाडा, इटली
- सभी G7 देश और भारत G20 का हिस्सा हैं।

स्रोत: द हिंदू

Follow us on Telegram
Gradeup PCS & Other State Exams
Gradeup: PCS & State Exams
137K subscribers
Subscribe Now

लापता व्यक्तियों की पहचान के लिए वैश्विक डेटाबेस I-Familia (आई-फैमिलिया) शुरू किया गया

चर्चा में क्यों?

- **इंटरपोल** ने परिवार के **DNA (डिऑक्सीराइबोन्यूक्लिक एसिड)** के माध्यम से लापता व्यक्तियों की पहचान करने और सदस्य देशों के जटिल मामलों को सुलझाने में पुलिस की मदद करने के लिये I-Familia (आई-फैमिलिया) नामक एक नया वैश्विक डेटाबेस लॉन्च किया है।

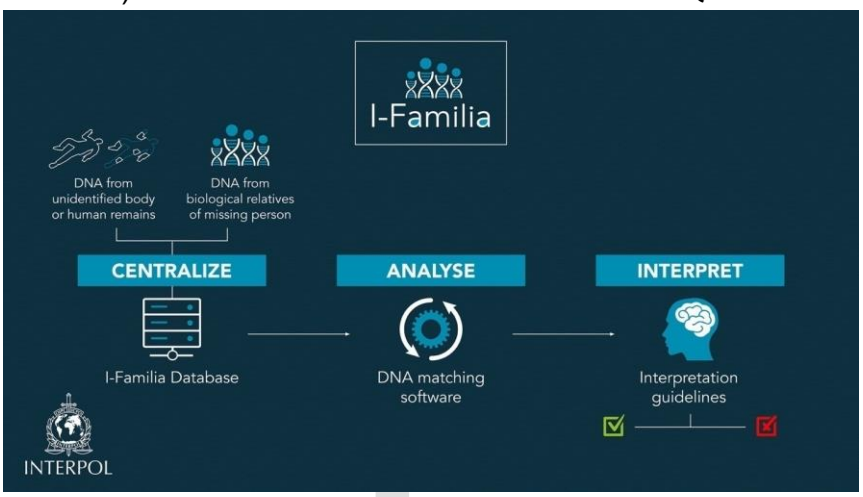

प्रमुख बिंदु

I-Familia के बारे में:

- I-Familia अंतर्राष्ट्रीय DNA नातेदारी संबंधों के आधार पर लापता व्यक्तियों की पहचान करने के लिये इस प्रकार का पहला वैश्विक डेटाबेस है।
- इंटरपोल की I-Familia सेवा लापता व्यक्तियों के DNA डेटा की वैश्विक स्तर पर तुलना करने की अनुमति देने के लिए आवश्यक अंतर्राष्ट्रीय तंत्र प्रदान करती है।
- I-Familia स्मार्ट रिसर्च द्वारा विकसित एक फोरेंसिक DNA मिलान सॉफ्टवेयर सिस्टम, बोनापार्ट द्वारा संचालित है।

इंटरपोल के बारे में:

- **अंतर्राष्ट्रीय आपराधिक पुलिस संगठन**, जिसे आमतौर पर **इंटरपोल** के नाम से जाना जाता है, एक अंतरराष्ट्रीय संगठन है जो दुनिया भर में पुलिस सहयोग और अपराध नियंत्रण की सुविधा प्रदान करता है।

  मुख्यालय: ल्योन, फ्रांस

  अध्यक्ष: किम जोंग यांग

  स्थापना: 7 सितंबर 1923

स्रोत: द हिंदू

Follow us on Telegram
Gradeup PCS & Other State Exams
Gradeup: PCS & State Exams
137K subscribers
Subscribe Now

Important News: Economy

विश्व बैंक: भारतीय अर्थव्यवस्था 2021 में 8.3% बढ़ेगी

चर्चा में क्यों?

- विश्व बैंक ने अप्रैल 2021 में अनुमानित 10.1 प्रतिशत से भारतीय अर्थव्यवस्था के लिए अपने 2021-22 GDP विकास अनुमान को घटाकर 8.3 प्रतिशत कर दिया।

प्रमुख बिंदु

भारत के लिए:

- वाशिंगटन स्थित वैश्विक ऋणदाता ने जून 2021 के वैश्विक आर्थिक संभावनाओं के अपने नवीनतम अंक में कहा कि भारत की अर्थव्यवस्था **वित्तीय वर्ष 2021-22 के लिए 8.3%, 2022-23 के लिए 7.5% और 2023-24 के लिए 6.5% की दर** से बढ़ने की उम्मीद है।

विश्व के लिए:

- वैश्विक अर्थव्यवस्था 2021 में 5.6 प्रतिशत तक विस्तार करने के लिए तैयार है - 80 वर्षों में इसकी सबसे मजबूत मंदी के बाद की गति।

भारत द्वारा उठाए गए कदम:

- सरकार ने घोषणा की कि स्वास्थ्य संबंधी खर्च दोगुने से अधिक होगा और महामारी की आर्थिक विरासत को संबोधित करने के उद्देश्य से एक संशोधित मध्यम अवधि के राजकोषीय मार्ग को निर्धारित करेगा।
- भारतीय रिजर्व बैंक (RBI) ने सूक्ष्म, लघु और मध्यम फर्मों को तरलता प्रावधान का समर्थन करने के लिए और गैर-निष्पादित ऋणों के प्रावधान पर नियामक आवश्यकताओं को कम करने के लिए और उपायों की घोषणा की।

विश्व बैंक के बारे में:

- विश्व बैंक की स्थापना 1944 के ब्रेटन वुड्स सम्मेलन में हुई थी।
- इसमें दो संस्थान शामिल हैं: **पुनर्निर्माण और विकास के लिए अंतर्राष्ट्रीय बैंक (IBRD),** और **अंतर्राष्ट्रीय विकास संघ (IDA)।**
- विश्व बैंक **विश्व बैंक समूह** का एक घटक है।

विश्व बैंक समूह के पांच अंतर्राष्ट्रीय संगठन:

- पुनर्निर्माण और विकास के लिए अंतर्राष्ट्रीय बैंक (IBRD)

Follow us on Telegram
Gradeup PCS & Other State Exams
Gradeup: PCS & State Exams
137K subscribers
Subscribe Now

- अंतर्राष्ट्रीय विकास संघ (IDA)
- अंतर्राष्ट्रीय वित्त निगम (IFC)
- बहुपक्षीय निवेश गारंटी एजेंसी (MIGA)
- वेश विवादों के निपटान के लिए अंतर्राष्ट्रीय केंद्र (ICSID)

सदस्यता

- 189 देश (IBRD)
- 173 देश (IDA)

प्रमुख रिपोर्ट:

- विश्व विकास रिपोर्ट
- ईज ऑफ डूइंग बिजनेस
- मानव पूंजी सूचकांक
- वैश्विक आर्थिक संभावनाएं
- प्रवासन और विकास संक्षिप्त

स्रोत: द हिंदू

Important News: Defense

इंडो-थाई समन्वित गश्त (CORPAT) 2021

चर्चा में क्यों?

- भारतीय नौसेना और रॉयल थाई नौसेना के बीच **भारत-थाईलैंड समन्वित गश्त (इंडो-थाई CORPAT)** का **31 वां संस्करण** दिनांक 09 से 11 जून 2021 के बीच आयोजित किया जा रहा है।

प्रमुख बिंदु

- भारतीय नौसेना का स्वदेशी निर्मित नौसैनिक अपतटीय गश्ती पोत जहाज (INS) सरयू एवं थाईलैंड का अपतटीय गश्ती पोत हिज मजेस्टीस थाइलैंड शिप (HTMS) कर्बी तथा दोनों नौसेनाओं के डोर्नियर समुद्री गश्ती विमान- CORPAT में भाग ले रहे हैं।

CORPAT के बारे में:

- दोनों नौसेनाएं 2005 से अपनी अंतरराष्ट्रीय समुद्री सीमा रेखा (IMBL) पर CORPAT का द्वि-वार्षिक

Follow us on Telegram
Gradeup PCS & Other State Exams
Gradeup: PCS & State Exams
137K subscribers
Subscribe Now

आयोजन कर रही हैं।

- CORPAT नौसेनाओं के बीच समझ और अंतरसंचालनीयता निर्मित करती है और अवैध असूचित अनियमित मछली पकड़ना, मादक पदार्थों की तस्करी, समुद्री आतंकवाद, सशस्त्र डकैती और समुद्री डकैती जैसी गैरकानूनी गतिविधियों को रोकने और ख़त्म करने के उपायों के ढांचे को सुविधा प्रदान करता है।

SAGAR के बारे में:

- **SAGAR (सिक्योरिटी एंड ग्रोथ फ़ॉर ऑल इन द रीजन)** के भारत सरकार के दृष्टिकोण के एक भाग के तौर पर, भारतीय नौसेना क्षेत्रीय समुद्री सुरक्षा बढ़ाने की दिशा में हिंद महासागर क्षेत्र के देशों के साथ सक्रिय रूप से जुड़ रही है।
- ऐसा द्विपक्षीय और बहुपक्षीय अभ्यासों, समन्वित गश्ती, संयुक्त EEZ निगरानी और मानवीय सहायता तथा आपदा राहत (HADR) अभियानों के माध्यम से किया गया है।

Science and Technology

NASA ने शुक्र (वीनस) के लिए 2 मिशनों की घोषणा की

चर्चा में क्यों?

- NASA (नेशनल एरोनॉटिक्स एंड स्पेस एजेंसी) ने शुक्र की खोज के लिए 2 मिशन चुने हैं।

प्रमुख बिंदु

चयनित मिशन:

- **DAVINCI+ (डीप एटमॉस्फियर वीनस इन्वेस्टिगेशन ऑफ नोबल गैस, केमिस्ट्री, और इमेजिंग):** यह शुक्र के वायुमंडल की संरचना को मापने के लिए यह समझने के लिए कि यह कैसे बना और विकसित हुआ, साथ ही यह निर्धारित करेगा कि क्या ग्रह पर कभी महासागर था।
- **VERITAS (वीनस एमिसिविटी, रेडियो साइंस, इनसार, टोपोग्राफी, और स्पेक्ट्रोस्कोपी):** यह ग्रह के भूगर्भिक इतिहास को निर्धारित करने के लिए शुक्र की सतह को मैप करेगा और यह समझेगा कि यह पृथ्वी से इतना अलग क्यों विकसित हुआ।
- मिशन के 2028-2030 की समय सीमा में लॉन्च होने की उम्मीद है।

शुक्र के बारे में:

- शुक्र सूर्य से दूसरा ग्रह है। इसका नाम प्रेम और सुंदरता की रोमन देवी के नाम पर रखा गया है।
- शुक्र सौरमंडल के चार स्थलीय ग्रहों में से एक है, जिसका अर्थ है कि यह पृथ्वी की तरह एक चट्टानी पिंड है। यह आकार और

Follow us on Telegram
Gradeup PCS & Other State Exams
Gradeup: PCS & State Exams
137K subscribers
Subscribe Now

द्रव्यमान में पृथ्वी के समान है, और इसे अक्सर पृथ्वी की "बहन" या "जुड़वां" के रूप में वर्णित किया जाता है।

नोट: भारत ने 2024 में **शुक्रयान शुक्र मिशन** लॉन्च करने के लिए योजना बनाई है।

स्रोत: इंडियन एक्सप्रेस

Environment News

रायमोना असम का छठा राष्ट्रीय उद्यान बना

चर्चा में क्यों?

- कोकराझार जिले में रायमोना असम का छठा राष्ट्रीय उद्यान बन गया है।
- कोकराझार जिले में 422 वर्ग फुट का वन्यजीव निवास स्थान मानस टाइगर रिजर्व के सबसे पश्चिमी बफर से जुड़ा हुआ है।

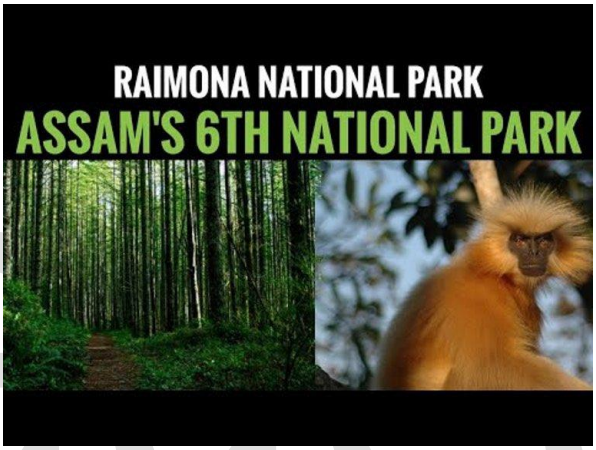

प्रमुख बिंदु

- कोकराझार जिले में बोडोलैंड प्रादेशिक क्षेत्र (BTR) के तहत **रायमोना आरक्षित वन,** भूटान की सीमा से लगा, को राज्य के छठे राष्ट्रीय उद्यान के रूप में उन्नयन किया गया है।
- यह सुनहरे लंगूर, एशियाई हाथियों, बाघों, बादल वाले तेंदुए, भारतीय गौर, जंगली भैंस, चित्तीदार हिरण, हॉर्नबिल, तितलियों की 150 से अधिक प्रजातियों, पक्षियों की 170 प्रजातियों और पौधों और ऑर्किड की 380 किस्मों का घर है।

नोट:

- राज्य के अन्य पांच राष्ट्रीय उद्यान **काजीरंगा, मानस, नामेरी, ओरंग और डिब्रू-सैखोवा** हैं।
- **भारत में राष्ट्रीय उद्यान** IUCN श्रेणी II संरक्षित क्षेत्र हैं।
- **भारत का पहला राष्ट्रीय उद्यान** 1936 में हैली नेशनल पार्क के रूप में स्थापित किया गया था, जिसे अब जिम कॉर्बेट नेशनल पार्क, उत्तराखंड के नाम से जाना जाता है।
- 1972 में, भारत ने वन्यजीव संरक्षण अधिनियम और 1973 में प्रोजेक्ट टाइगर को संरक्षण निर्भर प्रजातियों के आवासों की सुरक्षा के लिए अधिनियमित किया।

स्रोत: द हिंदू

Follow us on Telegram
Gradeup PCS & Other State Exams
Gradeup: PCS & State Exams
137K subscribers
Subscribe Now

'देहिंग पटकाई' असम का 7वां राष्ट्रीय उद्यान

चर्चा में क्यों?

- **असम के देहिंग पटकाई वन्यजीव अभयारण्य** को राज्य का 7वां राष्ट्रीय उद्यान घोषित किया गया।
- **पश्चिमी असम के कोकराझार जिले में रायमोना आरक्षित वन** को **5 जून, 2021** को **राष्ट्रीय उद्यान** में अपग्रेड करने के तुरंत बाद यह घोषणा हुई।

प्रमुख बिंदु

देहिंग पटकाई राष्ट्रीय उद्यान के बारे में:

- 111.942 वर्ग किमी देहिंग पटकाई वन्यजीव अभयारण्य (2004 में अधिसूचित) बड़े देहिंग पटकाई हाथी रिजर्व के अंदर स्थित है, जो ऊपरी असम के डिब्रूगढ़, तिनसुकिया और शिवसागर जिलों में फैला हुआ है - जो कोयले और तेल से भरपूर है।
- यह क्षेत्र हूलॉक गिब्बन, हाथी, स्लो लॉरिस, बाघ, क्लाउडेड तेंदुआ, सुनहरी बिल्ली, फिशिंग कैट, मार्बल कैट, सांभर, हॉग डियर, स्लॉथ बियर, तथा लुप्तप्राय राज्य पक्षी सफेद पंख वाली बत्तख सहित कई पक्षी प्रजातियों का घर है।

असम में राष्ट्रीय उद्यान:

- असम के सात राष्ट्रीय उद्यान **काजीरंगा, नामेरी, ओरंग, मानस, डिब्रू-सैखोवा, रायमोना और देहिंग पटकाई** हैं।
- **असम** अब **मध्य प्रदेश के 11** के बाद देश में **दूसरी सबसे बड़ी** राष्ट्रीय उद्यानों की संख्या वाला **राज्य है**।
- **केंद्र शासित प्रदेश अंडमान और निकोबार** में **नौ राष्ट्रीय उद्यान** हैं।

नोट: काजीरंगा राष्ट्रीय उद्यान और मानस राष्ट्रीय उद्यान UNESCO की विश्व धरोहर स्थल हैं।

स्रोत: PIB

Award and Honours

असम भारत रत्न, पद्म पुरस्कार की तर्ज पर नागरिक सम्मान प्रदान करेगा

चर्चा में क्यों?

- असम सरकार ने राज्य में प्रतिष्ठित व्यक्तियों और प्राप्तकर्ताओं के लिए नकद पुरस्कार और कई अन्य लाभ प्रदान करते हुए भारत रत्न और पद्म वार्षिक पुरस्कारों की तर्ज पर राज्य पुरस्कारों की घोषणा की।

Follow us on Telegram
Gradeup PCS & Other State Exams
Gradeup: PCS & State Exams
137K subscribers
Subscribe Now

অসম চৰকাৰ

सत्यमेव जयते

GOVERNMENT OF ASSAM

प्रमुख बिंदु

नए घोषित पुरस्कारों के बारे में:

- असम ने **एक असम रत्न, तीन असम विभूषण, पांच असम भूषण और दस असम श्री पुरस्कार** हर साल देने की घोषणा की।
- पुरस्कारों में क्रमशः ₹ 5 लाख, ₹ 3 लाख, ₹ 2 लाख और ₹ 1 लाख नकद दिए जाएंगे।
- पुरस्कारों में गंभीर बीमारी का मुफ्त चिकित्सा उपचार, असम भवनों में मुफ्त प्रवास, ASTC बसों में मुफ्त यात्रा आदि जैसे लाभ भी शामिल होंगे।

स्रोत: NDTV

Books and Authors

अंतरराष्ट्रीय बुकर पुरस्कार 2021: डेविड डियोप पहले फ्रांसीसी विजेता बने

चर्चा में क्यों?

- फ्रांसीसी उपन्यासकार डेविड डियोप ने **'एट नाइट ऑल ब्लड इज ब्लैक' के** लिए अंतर्राष्ट्रीय बुकर पुरस्कार 2021 जीता।

प्रमुख बिंदु

- पुस्तक का अनुवाद **अन्ना मोस्कोवाकिस** ने किया था।
- विजेता पुस्तक पहली बार 2018 में फ्रांसीसी शीर्षक **'फ्रेरे डी' एमे'** के साथ प्रकाशित हुई थी।
- इसे **पुश्किन प्रेस द्वारा प्रकाशित किया** गया था।

Follow us on Telegram
Gradeup PCS & Other State Exams
Gradeup: PCS & State Exams
137K subscribers
Subscribe Now

अंतर्राष्ट्रीय बुकर पुरस्कार के बारे में

- अंतर्राष्ट्रीय बुकर पुरस्कार, जिसे पहले मैन बुकर अंतर्राष्ट्रीय पुरस्कार के रूप में जाना जाता था, 2005 से प्रदान किया जाता है।

स्रोत: इंडियन एक्सप्रेस

New Appointments

इसाक हर्ज़ोग इज़राइल के राष्ट्रपति चुने गए

चर्चा में क्यों?

- वयोवृद्ध राजनीतिज्ञ, इसाक हर्ज़ोग, इज़राइल के 11वें राष्ट्रपति चुने गए हैं।

प्रमुख बिंदु

- पूर्व लेबर नेता इसाक हर्ज़ोग पहले इज़राइली राष्ट्रपति होंगे जो एक पूर्व राष्ट्रपति के बेटे हैं।
- हर्ज़ोग वर्तमान में यहूदी एजेंसी के प्रमुख हैं - एक गैर-लाभकारी संस्था जो इज़राइल में आप्रवासन को बढ़ावा देने के लिए सरकार के साथ काम करती है।

इज़राइल के बारे में तथ्य:

- **प्रधानमंत्री:** बेंजामिन नेतन्याहू
- **राजधानी:** यरुशलम
- **मुद्रा:** इज़राइली शेकेल

स्रोत: इंडियन एक्सप्रेस

डॉ पैट्रिक अमोथ WHO कार्यकारी बोर्ड के अध्यक्ष के रूप में निर्वाचित

चर्चा में क्यों?

- केन्या के डॉ पैट्रिक अमोथ को विश्व स्वास्थ्य संगठन (WHO) के कार्यकारी बोर्ड के अध्यक्ष के रूप में चुना गया है।

प्रमुख बिंदु

- डॉ अमोथ केन्या के स्वास्थ्य मंत्रालय के स्वास्थ्य के लिए कार्यवाहक महानिदेशक (DG) हैं।

Follow us on Telegram
Gradeup PCS & Other State Exams
Gradeup: PCS & State Exams
137K subscribers
Subscribe Now

- उन्होंने केंद्रीय स्वास्थ्य मंत्री डॉ हर्षवर्धन की जगह ली जिन्होंने 02 जून को WHO कार्यकारी बोर्ड के अध्यक्ष के रूप में अपना कार्यकाल पूरा किया।

WHO (विश्व स्वास्थ्य संगठन) के बारे में तथ्य:

- **मुख्यालय:** जिनेवा, स्विट्जरलैंड
- **स्थापना:** 7 अप्रैल 1948
- **महानिदेशक:** डॉ टेड्रोस अदनोम घेब्रेयियस

स्रोत: द इकोनॉमिक टाइम्स

मालदीव के विदेश मंत्री UNGA के अध्यक्ष चुने गए

चर्चा में क्यों?

- **मालदीव के विदेश मंत्री अब्दुल्ला शाहिद** को संयुक्त राष्ट्र महासभा (UNGA) के **76वें सत्र** का अध्यक्ष चुना गया।

प्रमुख बिंदु

- अब्दुल्ला शाहिद तुर्की के राजनयिक वोल्कन बोजकिर का स्थान लेंगे जो 75वें सत्र के लिए UNGA के अध्यक्ष थे।
- क्षेत्रीय रोटेशन के स्थापित नियमों के अनुसार, महासभा के 76वें सत्र के अध्यक्ष को एशिया-प्रशांत राज्यों के समूह से चुना जाना था।

संयुक्त राष्ट्र महासभा (UNGA) के बारे में:

- यह संयुक्त राष्ट्र (UN) के छह प्रमुख अंगों में से एक है, जो संयुक्त राष्ट्र के मुख्य विचार-विमर्श, नीति-निर्माण और प्रतिनिधि अंग के रूप में कार्य करता है।
- UNGA संयुक्त राष्ट्र के बजट, सुरक्षा परिषद में गैर-

Follow us on Telegram
Gradeup PCS & Other State Exams
Gradeup: PCS & State Exams
137K subscribers
Subscribe Now

स्थायी सदस्यों की नियुक्ति, संयुक्त राष्ट्र के महासचिव की नियुक्ति, संयुक्त राष्ट्र प्रणाली के अन्य भागों से रिपोर्ट प्राप्त करना और प्रस्तावों के माध्यम से सिफारिशें करने के लिए जिम्मेदार है।

स्रोत: इंडियन एक्सप्रेस

रंजीत सिंह दिसाले विश्व बैंक शिक्षा सलाहकार के रूप में नियुक्त

चर्चा में क्यों?

- **रंजीत सिंह दिसाले**, ग्लोबल शिक्षक पुरस्कार 2020 प्राप्त करने वाले पहले भारतीय शिक्षक, को जून 2021 से जून 2024 की अवधि के लिए विश्व बैंक के शिक्षा सलाहकार के रूप में नियुक्त किया गया है।
- विश्व बैंक ने दुनिया भर से 12 सलाहकार नियुक्त किए हैं और डिसाले उनमें से एक भारत का प्रतिनिधित्व कर रहे हैं।

प्रमुख बिंदु

- रंजीत सिंह दिसाले महाराष्ट्र के सोलापुर के प्राथमिक शिक्षक हैं।
- डिसाले को लड़कियों की शिक्षा को बढ़ावा देने और भारत में एक त्वरित प्रतिक्रिया (QR) कोडित पाठ्यपुस्तक क्रांति को गति प्रदान करने के उनके प्रयासों को मान्यता देने के लिए **वैश्विक शिक्षक पुरस्कार 2020** का विजेता नामित किया गया था।

नोट:

- विश्व बैंक ने हाल ही में ग्लोबल कोच प्रोग्राम लॉन्च किया है, जो एक नई पहल है जो देशों को सेवाकालीन शिक्षक पेशेवर विकास (TDP) कार्यक्रमों और प्रणालियों में सुधार करने में मदद करके सीखने में तेजी लाने पर केंद्रित है।

स्रोत: NDTV

अनूप चंद्र पाण्डेय ने नए चुनाव आयुक्त के रूप में कार्यभार संभाला

चर्चा में क्यों?

- **अनूप चंद्र पाण्डेय** मुख्य चुनाव आयुक्त सुशील चंद्रा और चुनाव आयुक्त राजीव कुमार की अध्यक्षता वाले तीन सदस्यीय निकाय में **दूसरे चुनाव आयुक्त** के रूप में **भारत निर्वाचन आयोग** में शामिल हुए।

Follow us on Telegram
Gradeup PCS & Other State Exams
Gradeup: PCS & State Exams
137K subscribers
Subscribe Now

प्रमुख बिंदु

- अनूप चंद्र पाण्डेय 1984 बैच के भारतीय प्रशासनिक सेवा के अधिकारी रह चुके हैं।
- भारत सरकार की प्रतिष्ठित सेवा के लगभग 37 वर्षों की अवधि के दौरान, श्री पाण्डेय ने केंद्र के विभिन्न मंत्रालयों और विभागों और उत्तर प्रदेश के अपने राज्य संवर्ग में काम किया है।

स्रोत: PIB

Obituaries

मॉरीशस के पूर्व प्रधानमंत्री अनिरुद्ध जगन्नाथ का निधन

चर्चा में क्यों?

- मॉरीशस के पूर्व प्रधानमंत्री, अनिरुद्ध जगन्नाथ का 91 वर्ष की आयु में निधन हो गया।
- सम्मान के रूप में, भारत सरकार ने पूरे देश में 05 जून 2021 को एक दिन के राजकीय शोक की घोषणा की।

प्रमुख बिंदु

- 18 साल से अधिक के कार्यकाल के साथ अनिरुद्ध जगन्नाथ देश के सबसे लंबे समय तक सेवा करने वाले प्रधानमंत्री थे।
- उन्हें 1980 के दशक के मॉरीशस आर्थिक चमत्कार का जनक माना जाता था।
- उन्होंने 2003-2012 तक मॉरीशस के राष्ट्रपति के रूप में भी कार्य किया।

Follow us on Telegram
Gradeup PCS & Other State Exams
Gradeup: PCS & State Exams
137K subscribers
Subscribe Now

नोट: अनिरुद्ध जगन्नाथ को भारत का दूसरा सर्वोच्च नागरिक सम्मान **पद्म विभूषण** प्रदान किया गया था।

स्रोत: इंडियन एक्सप्रेस

असमिया साहित्यकार लक्ष्मी नंदन बोरा का निधन

चर्चा में क्यों?

- पद्म श्री पुरस्कार से सम्मानित और प्रसिद्ध असमिया साहित्यकार लक्ष्मी नंदन बोरा का 89 वर्ष की आयु में निधन हो गया।

प्रमुख बिंदु

- लक्ष्मी नंदन बोरा ने 1988 में साहित्य अकादमी पुरस्कार जीता।
- 2008 में, उन्होंने केके बिड़ला फाउंडेशन से सरस्वती सम्मान जीता।
- लक्ष्मी नंदन बोरा को भारत सरकार द्वारा 2015 में चौथे सर्वोच्च भारतीय नागरिक पुरस्कार पद्म श्री से सम्मानित किया गया था।

स्रोत: द हिंदू

राष्ट्रीय पुरस्कार विजेता निर्देशक बुद्धदेव दासगुप्ता का निधन

चर्चा में क्यों?

Follow us on Telegram
Gradeup PCS & Other State Exams
Gradeup: PCS & State Exams
137K subscribers
Subscribe Now

- बंगाली फिल्म निर्माता और कवि, बुद्धदेव दासगुप्ता का 77 वर्ष की आयु में निधन हो गया।

- बुद्धदेव दासगुप्ता ने कुल पांच बार सर्वश्रेष्ठ फीचर फिल्म का राष्ट्रीय फिल्म पुरस्कार जीता था।
- उनके कुछ सबसे प्रसिद्ध कार्यों में बाग बहादुर, लाल दरजा, कालपुरुष और तहदार कथा जैसे प्रोजेक्ट शामिल थे।

स्रोत: द हिंदू

Schemes

NHA के IT प्लेटफॉर्म पर महत्वपूर्ण स्वास्थ्य योजनाओं के डिजिटल संस्करण

चर्चा में क्यों?

- केन्द्रीय स्वास्थ्य एवं परिवार कल्याण मंत्री डॉ हर्षवर्धन ने **राष्ट्रीय स्वास्थ्य प्राधिकरण (NHA)** के IT फ्लेटफार्म पर **केन्द्रीय सरकार स्वास्थ्य योजना (CGHS)** और **राष्ट्रीय आरोग्य निधि (RAN) की कई योजनाओं** और **स्वास्थ्य मंत्री विवेकाधीन अनुदान (HMDG)** को लॉन्च किया।

प्रमुख बिंदु

- यह कदम पूरी प्रक्रिया को पेपरलैस बनाकर इन योजनाओं के तहत पात्र लाभार्थियों के लिए स्वास्थ्य सेवाओं की निर्बाध पहुंच को सक्षम बनाएगा।
- अब सभी योजनाएं कैशलेस, पेपरलेस और नागरिक केंद्रित हो गई हैं।

केन्द्रीय सरकार स्वास्थ्य योजना (CGHS) के बारे में:

- CGHS, जोकि सेवारत कर्मचारियों, पेंशनभोगियों, संसद के सदस्यों, पूर्व सांसदों आदि और उनके आश्रित परिवार के सदस्यों के लिए

Follow us on Telegram
Gradeup PCS & Other State Exams
Gradeup: PCS & State Exams
137K subscribers
Subscribe Now

एक व्यापक स्वास्थ्य योजना है, को पिछले सात सालों के दौरान 72 शहरों में विस्तार देकर इसमें 38 लाख से अधिक लाभार्थियों को शामिल किया है।

राष्ट्रीय आरोग्य निधि (RAN) के बारे में:

- इस योजना में गरीबी रेखा से नीचे जीवन यापन करने वाले और गंभीर जानलेवा बीमारियों से पीड़ित रोगियों को किसी भी सुपर स्पेशियलिटी सरकारी अस्पताल / संस्थान में चिकित्सा उपचार प्राप्त करने के लिए 15 लाख रुपये की वित्तीय सहायता प्रदान की जाती है।

स्वास्थ्य मंत्री विवेकाधीन अनुदान (HMDG) के बारे में:

- HMDG के तहत उन मरीजों को 1,25,000 रुपये की अधिकतम राशि प्रदान की जाती है, जिनकी वार्षिक आमदनी 1,25,000 रुपये से अधिक नहीं हैं ताकि सरकारी अस्पताल में भर्ती होने/इलाज पर होने वाले खर्च के एक हिस्से का भुगतान कर सके।

स्रोत: PIB

Reports and Indexes

स्टेट ऑफ फाइनेंस फॉर नेचर रिपोर्ट 2021: UN

चर्चा में क्यों?

- संयुक्त राष्ट्र द्वारा स्टेट ऑफ फाइनेंस फॉर नेचर रिपोर्ट, प्रकृति-आधारित समाधानों में निवेश प्रवाह का विश्लेषण करती है और जलवायु परिवर्तन, जैव विविधता और भूमि क्षरण संकटों को पूरा करने के लिए आवश्यक भविष्य के निवेश की पहचान करती है।
- रिपोर्ट संयुक्त रूप से **संयुक्त राष्ट्र पर्यावरण कार्यक्रम (UNEP), विश्व आर्थिक मंच (WEF) और भूमि क्षरण के अर्थशास्त्र (ELD)** द्वारा तैयार की गई थी।

प्रमुख बिंदु

'प्रकृति आधारित समाधान' के बारे में:

- प्रकृति-आधारित समाधान सामाजिक-पर्यावरणीय चुनौतियों से निपटने के लिए स्थायी प्रबंधन और प्रकृति के उपयोग को संदर्भित करता है। चुनौतियों में जलवायु परिवर्तन, जल सुरक्षा, जल प्रदूषण, खाद्य सुरक्षा, मानव स्वास्थ्य, जैव विविधता हानि और आपदा जोखिम प्रबंधन जैसे मुद्दे शामिल हैं।

रिपोर्ट के मुख्य निष्कर्ष:

- 8.1 ट्रिलियन अमरीकी डॉलर की प्रकृति में कुल निवेश अब और 2050 के बीच आवश्यक है - जबकि वार्षिक निवेश

Follow us on Telegram
Gradeup PCS & Other State Exams
Gradeup: PCS & State Exams
137K subscribers
Subscribe Now

2050 तक 536 बिलियन अमरीकी डॉलर तक पहुंच जाना चाहिए।

- रिपोर्ट में पाया गया है कि प्रकृति-आधारित समाधानों में वार्षिक निवेश को 2030 तक तिगुना करना होगा और वर्तमान निवेश से 133 बिलियन अमरीकी डॉलर के प्रकृति-आधारित समाधानों में 2050 तक चार गुना बढ़ाना होगा (2020 को आधार वर्ष के रूप में उपयोग करते हुए)।

शीर्ष खर्च करने वाले:

- इसके लिए सार्वजनिक क्षेत्र के खर्च में अमेरिका और चीन का वर्चस्व है, इसके बाद जापान, जर्मनी और ऑस्ट्रेलिया का स्थान है।
- भारत, ब्राजील और सऊदी अरब जैसे देश भी बड़ी मात्रा में पैसा खर्च कर रहे हैं, लेकिन वे अंतरराष्ट्रीय स्तर पर तुलनीय डेटा की रिपोर्ट नहीं करते हैं।

संयुक्त राष्ट्र पर्यावरण कार्यक्रम (UNEP) के बारे में:

- संयुक्त राष्ट्र पर्यावरण कार्यक्रम संयुक्त राष्ट्र प्रणाली के अंतर्गत पर्यावरणीय मुद्दों पर प्रतिक्रियाओं के समन्वय के लिए जिम्मेदार है।
- **मुख्यालय:** नैरोबी, केन्या
- **स्थापना:** जून 1972

विश्व आर्थिक मंच (WEF) के बारे में:

- विश्व आर्थिक मंच एक अंतरराष्ट्रीय गैर सरकारी संगठन है।
- **मुख्यालय:** कोलोन, स्विट्जरलैंड
- **स्थापना:** जनवरी 1971

भूमि क्षरण के अर्थशास्त्र (ELD) के बारे में पहल:

- ELD पहल एक वैश्विक पहल है जिसे 2011 में यूनाइटेड नेशन कन्वेंशन टू कॉम्बैट डेजर्टिफिकेशन, जर्मन संघीय आर्थिक सहयोग और विकास मंत्रालय और यूरोपीय आयोग द्वारा स्थापित किया गया था। यह ज्ञान के विविध क्षेत्रों में भागीदारों के व्यापक नेटवर्क द्वारा समर्थित है।

स्रोत: unep.org

परफॉरमेंस ग्रेडिंग इंडेक्स (PGI) 2019-20

चर्चा में क्यों?

- केंद्रीय शिक्षा मंत्री, रमेश पोखरियाल 'निशंक' ने भारत के राज्यों और केंद्र शासित प्रदेशों के लिए परफॉरमेंस ग्रेडिंग इंडेक्स (PGI) 2019-20 जारी किया।
- PGI: 2019-20 राज्य/केंद्र शासित प्रदेश के लिए **तीसरा प्रकाशन है।**

Follow us on Telegram
Gradeup PCS & Other State Exams
Gradeup: PCS & State Exams
137K subscribers
Subscribe Now

प्रमुख बिंदु

कार्यान्वयन एजेंसी

- यह योजना स्कूली शिक्षा और साक्षरता विभाग (DoSEL) द्वारा शुरू की गई है।

परफॉरमेंस ग्रेडिंग इंडेक्स (PGI) के बारे में

- PGI राज्यों और केंद्र शासित प्रदेशों को कमी की तरफ इंगित करने में मदद देगा और उसी के अनुसार कार्यक्रम के क्षेत्रों को प्राथमिकता दी जाएगी ताकि यह सुनिश्चित हो कि **स्कूली शिक्षा प्रणाली** सभी स्तरों पर मजबूत है।
- सरकार ने **स्कूली शिक्षा के क्षेत्र** में परिवर्तनकारी बदलाव को उत्प्रेरित करने के लिए **70 मानकों के एक सेट के साथ प्रदर्शन ग्रेडिंग इंडेक्स** की शुरुआत की है।

नोट:

- राज्यों और केंद्र शासित प्रदेशों के लिए PGI **पहली बार 2019 में 2017-18 के संदर्भ में प्रकाशित** हुआ था।

समग्र परिणाम और निष्कर्ष

- **पंजाब, तमिलनाडु, चंडीगढ़, अंडमान और निकोबार द्वीप समूह और केरल** ने 2019-20 के लिए उच्चतम स्कोर (ग्रेड I++) प्राप्त किया।

ग्रेड (स्कोर)	**राज्यों / केंद्र शासित प्रदेशों के नाम**
स्तर I (951 - 1000)	शून्य
स्तर II (901 - 950), ग्रेड I ++	अंडमान और निकोबार द्वीप समूह, चंडीगढ़, पंजाब, केरल, तमिलनाडु
स्तर III (851 - 900) ग्रेड I+	दादरा और नगर हवेली, गुजरात, हरियाणा, महाराष्ट्र, राष्ट्रीय राजधानी क्षेत्र दिल्ली, पुडुचेरी, राजस्थान
स्तर IV (801-850) ग्रेड I	आंध्र प्रदेश, पश्चिम बंगाल, दमन और दीव, हिमाचल प्रदेश, कर्नाटक, ओडिशा, त्रिपुरा, उत्तर प्रदेश
स्तर V (751 - 800) ग्रेड II	गोवा, उत्तराखंड, झारखंड, लक्षद्वीप, मणिपुर, सिक्किम, तेलंगाना

Follow us on Telegram
Gradeup PCS & Other State Exams
Gradeup: PCS & State Exams
137K subscribers
Subscribe Now

लेवल VI (701 - 750) ग्रेड III	असम, बिहार, मध्य प्रदेश, मिजोरम
लेवल VII (651 - 700) ग्रेड IV	अरुणाचल प्रदेश, छत्तीसगढ़, नागालैंड
लेवल VIII (601 - 650) ग्रेड V	मेघालय
लेवल XI (551 - 600) ग्रेड VI	शून्य
लेवल X (0 - 550) ग्रेड VII	लद्दाख

- अंडमान और निकोबार द्वीप समूह, अरुणाचल प्रदेश, मणिपुर, पुडुचेरी, पंजाब तथा तमिलनाडु ने समग्र PGI स्कोर में 10 प्रतिशत का सुधार किया है यानी 100 या अधिक अंक।

स्रोत: PIB

भारत की पर्यावरण स्थिति रिपोर्ट 2021

चर्चा में क्यों?

- भारत की पर्यावरण स्थिति रिपोर्ट 2021 के अनुसार, **17 सतत विकास लक्ष्यों (SDG)** पर भारत की स्थिति पिछले वर्ष से दो स्थान फिसलकर **117** पर आ गई है।
- रिपोर्ट **सेंटर फॉर साइंस एंड एनवायरनमेंट (CSE), नई दिल्ली, भारत** द्वारा जारी की गई है।
- 2020 में भारत की रैंक 115 थी।

प्रमुख बिंदु

- भारत का समग्र SDG **स्कोर 100 में से 61.9** है।

Follow us on Telegram
Gradeup PCS & Other State Exams
Gradeup: PCS & State Exams
137K subscribers
Subscribe Now

- भारत चार दक्षिण एशियाई देशों-भूटान, बांग्लादेश, श्रीलंका और नेपाल से नीचे था।
- 2015 में संयुक्त राष्ट्र के 193 सदस्य देशों द्वारा 2030 के एजेंडे के हिस्से के रूप में SDG लक्ष्यों को अपनाया गया था।

रैंक में गिरावट का कारण

- इसका कारण देश में भूख को समाप्त करना और खाद्य सुरक्षा (SDG 2) प्राप्त करना, लैंगिक समानता (SDG 5) प्राप्त करना और लचीला बुनियादी ढांचे का निर्माण, समावेशी और स्थाई औद्योगीकरण को बढ़ावा देना और नवाचार को बढ़ावा देना (SDG 9) जैसी प्रमुख चुनौतियां हैं।

राज्यवार तैयारी

- भारत की पर्यावरण रिपोर्ट 2021 के अनुसार, केरल, हिमाचल प्रदेश और चंडीगढ़ सर्वश्रेष्ठ समग्र स्कोर के साथ SDG प्राप्त करने के पथ पर राज्य और केंद्र शासित प्रदेश हैं।
- वर्ष 2030 तक SDG को पूरा करने के लिए बिहार और झारखंड सबसे कम तैयार हैं

स्रोत: हिन्दू

ILO: वर्ल्ड एम्प्लॉयमेंट एंड सोशल आउटलुक: ट्रेंड्स 2021

चर्चा में क्यों?

- **अंतरराष्ट्रीय श्रम संगठन (ILO)** ने वर्ल्ड एम्प्लॉयमेंट एंड सोशल आउटलुक: ट्रेंड्स 2021 (WESO ट्रेंड्स) जारी किया है।
- रिपोर्ट दुनिया भर में श्रम बाजार पर संकट के प्रभाव का विश्लेषण करती है।

प्रमुख बिंदु

निष्कर्ष:

- द वर्ल्ड एम्प्लॉयमेंट एंड सोशल आउटलुक: ट्रेंड्स 2021 में वैश्विक संकट से प्रेरित 'नौकरियों का अंतर' 2021 में 75 मिलियन तक पहुंच जाएगा, जो 2022 में 23 मिलियन तक गिर जाएगा।
- **वैश्विक बेरोजगारी की दर 2022 में 5.7%, 2021 में 6.3%** हो जाएगा।
- वैश्विक बेरोजगारी **2022 में 205 मिलियन लोगों** को होने की उम्मीद है।
- काम के घंटों में संबंधित अंतराल, जिसमें नौकरियों का अंतर और कम घंटे शामिल हैं, 2021 में 100 मिलियन पूर्णकालिक नौकरियों और 2022 में 26 मिलियन पूर्णकालिक नौकरियों के बराबर है।
- संकट ने महिलाओं को भी असमान रूप से प्रभावित

Follow us on Telegram
Gradeup PCS & Other State Exams
Gradeup: PCS & State Exams
137K subscribers
Subscribe Now

किया है। उनके रोजगार में 2020 में पुरुषों के 3.9 प्रतिशत की तुलना में 5 प्रतिशत की गिरावट आई है।

अंतर्राष्ट्रीय श्रम संगठन (ILO) के बारे में:

- यह एक संयुक्त राष्ट्र एजेंसी है जिसका जनादेश अंतरराष्ट्रीय श्रम मानकों को स्थापित करके सामाजिक और आर्थिक न्याय को आगे बढ़ाना है।

मुख्यालय: जिनेवा, स्विट्जरलैंड

महानिदेशक: गाइ राइडर

स्थापना: 11 अप्रैल 1919

- ILO में **187 सदस्य राज्य** हैं।
- **भारत** अंतर्राष्ट्रीय श्रम संगठन का संस्थापक सदस्य है।

नोट:

भारत ने 2020 में ILO के शासी निकाय की **अध्यक्षता ग्रहण** की है।

स्रोत: ILO

UN ग्लोबल कॉम्पेक्ट के CEO वाटर मैंडेट

चर्चा में क्यों?

- NTPC लिमिटेड प्रतिष्ठित UN ग्लोबल कॉम्पेक्ट के CEO वाटर मैंडेट का हस्ताक्षरकर्ता बन गया है।

प्रमुख बिंदु

- NTPC जल नीति को लागू करने के माध्यम से जल स्थिरता के मुद्दों को सक्रिय रूप से संबोधित करने के लिए प्रतिबद्ध है, जो जल प्रबंधन रणनीतियों, प्रणालियों, प्रक्रियाओं, प्रथाओं और अनुसंधान पहलों की स्थापना के लिए एक निर्देश के रूप में काम करेगा।
- NTPC विद्युत उत्पादन की अपनी मुख्य व्यावसायिक गतिविधि को अंजाम देते हुए जल संरक्षण और प्रबंधन के लिए 3 R (रिड्यूस, रीयूज, रीसाइकिल) को और अधिक बढ़ावा देगा।

CEO वाटर मैंडेट के बारे में:

- CEO वाटर मैंडेट एक संयुक्त राष्ट्र ग्लोबल कॉम्पैक्ट पहल है जो पानी, स्वच्छता और सतत विकास लक्ष्यों पर बिजनेस लीडर्स को एकजुट करती है।

मैंडेट के छह प्रतिबद्धता क्षेत्र:

- प्रत्यक्ष संचालन
- आपूर्ति श्रृंखला और वाटरशेड प्रबंधन
- सामूहिक कार्रवाई

Follow us on Telegram
Gradeup PCS & Other State Exams
Gradeup: PCS & State Exams
137K subscribers
Subscribe Now

- सार्वजनिक नीति
- सामुदायिक जुड़ाव
- पारदर्शिता

संयुक्त राष्ट्र ग्लोबल कॉम्पैक्ट के बारे में:

- **संयुक्त राष्ट्र ग्लोबल कॉम्पैक्ट** एक गैर बाध्यकारी संयुक्त राष्ट्र स्थायी और सामाजिक रूप से जिम्मेदार नीतियों को अपनाने के लिए, और उनके कार्यान्वयन पर रिपोर्ट करने के लिए दुनिया भर में व्यवसायों और कंपनियों को प्रोत्साहित करने की संधि है।
- भारत UN ग्लोबल कॉम्पेक्ट का भी हिस्सा है।

NTPC लिमिटेड के बारे में:

- यह, जिसे पहले नेशनल थर्मल पावर कॉरपोरेशन लिमिटेड के नाम से जाना जाता था, भारत सरकार का बिजली बोर्ड है जो बिजली उत्पादन और संबद्ध गतिविधियों के व्यवसाय में लगा हुआ है।
- NTPC को मई 2010 में भारत सरकार द्वारा महारत्न का दर्जा प्रदान किया गया था।

पर्यावरण संरक्षण के लिए अन्य पहल:

- रेस टू जीरो कैंपेन
- औद्योगिक डीप डीकार्बोनाइजेशन पहल

स्रोत: PIB

QS वर्ल्ड यूनिवर्सिटी रैंकिंग 2022

चर्चा में क्यों?

- **QS वर्ल्ड यूनिवर्सिटी रैंकिंग 2022** के शीर्ष -200 स्थानों में **तीन भारतीय विश्वविद्यालयों** ने अपनी जगह बनायी है।
- **IISc बंगलुरू अनुसंधान के क्षेत्र** में विश्व में **प्रथम स्थान** पर है।

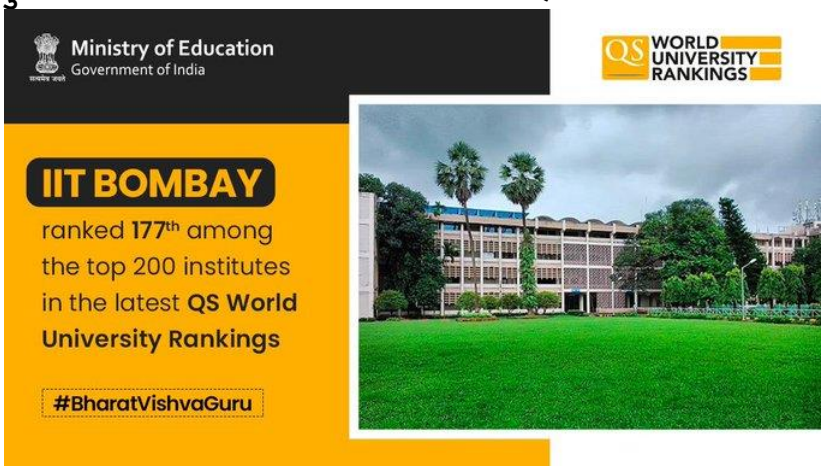

प्रमुख बिंदु

भारतीय संस्थान:

- QS वर्ल्ड यूनिवर्सिटी रैंकिंग 2022 में तीन भारतीय विश्वविद्यालयों को शीर्ष -200 में स्थान दिया गया है, जिसमें **IIT-बॉम्बे 177 वें स्थान पर, IIT-दिल्ली 185 वें स्थान पर और IISc-बेंगलुरु 186 वें स्थान** पर है।

Follow us on Telegram
Gradeup PCS & Other State Exams
Gradeup: PCS & State Exams
137K subscribers
Subscribe Now

- **भारतीय विज्ञान संस्थान (IISc) बैंगलोर** ने विश्लेषण में साइटेशन पर फैकल्टी (CPF) मीट्रिक के लिए 100 में से 100 का सही स्कोर प्राप्त किया है।

वैश्विक रैंकिंग:

- अमेरिका स्थित **मैसाच्युसेट्स इंस्टीट्यूट ऑफ टेक्नोलॉजी (MIT)** ने लगातार 10वें वर्ष **विश्व में नंबर एक** के रूप में रिकॉर्ड-विस्तार हासिल किया।
- **ऑक्सफोर्ड विश्वविद्यालय**, 2006 के बाद से पहली बार के लिए **दूसरे** स्थान पर पहुंचा गया, जबकि **स्टैनफोर्ड विश्वविद्यालय और कैम्ब्रिज विश्वविद्यालय** की हिस्सेदारी **तीसरे** स्थान पर है।

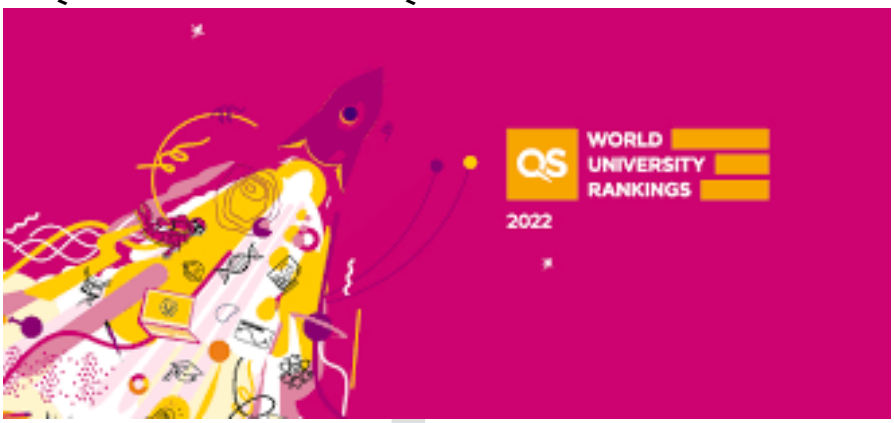

QS वर्ल्ड यूनिवर्सिटी रैंकिंग के बारे में:

- लंदन स्थित QS क्वाक्वेरेली साइमंडस, वैश्विक उच्च शिक्षा विश्लेषकों ने विश्व की अंतरराष्ट्रीय विश्वविद्यालय रैंकिंग का **18वां संस्करण** जारी किया है।
- QS वर्ल्ड यूनिवर्सिटी रैंकिंग के लिए, संस्थानों और विश्वविद्यालयों को **छह संकेतकों** शैक्षणिक प्रतिष्ठा, नियोक्ता प्रतिष्ठा, प्रति संकाय उद्धरण, संकाय / छात्र अनुपात, अंतर्राष्ट्रीय संकाय अनुपात और अंतर्राष्ट्रीय छात्र अनुपात पर आंका गया।

शिक्षा के लिए संबंधित भारतीय पहल:

- **राष्ट्रीय शिक्षा नीति (NEP), 2020:** NEP का उद्देश्य भारतीय शिक्षा प्रणाली में स्कूल से लेकर कॉलेज स्तर तक कई बदलाव लाना और भारत को वैश्विक ज्ञान महाशक्ति बनाना है।
- **इंस्टीट्यूशन ऑफ एमिनेंस (IoE) योजना:** IoE 20 संस्थानों (सार्वजनिक क्षेत्र से 10 और निजी क्षेत्र से 10) को विश्व स्तरीय शिक्षण और अनुसंधान संस्थानों के रूप में स्थापित करने या अपग्रेड करने के लिए नियामक वास्तुकला प्रदान करने की एक योजना है जिसे 'इंस्टीट्यूशंस ऑफ एमिनेंस' कहा जाता है।
- **उच्चतर आविष्कार योजना (UAY):** UAY की घोषणा एक उच्च क्रम के नवाचार को बढ़ावा देने के उद्देश्य से की गई थी जो सीधे उद्योग की जरूरतों को प्रभावित करता है और इस तरह भारतीय विनिर्माण के प्रतिस्पर्धात्मक किनारे में सुधार करता है।
- **इंपैक्टिंग रिसर्च इनोवेशन एंड टेक्नोलॉजी (IMPRINT):** यह प्रमुख इंजीनियरिंग और प्रौद्योगिकी चुनौतियों को हल करने के लिए एक नई शिक्षा नीति और अनुसंधान के लिए रोडमैप विकसित करने के लिए अपनी तरह का पहला पैन-IIT और IISc संयुक्त पहल है।

स्रोत: TOI

Follow us on Telegram
Gradeup PCS & Other State Exams
Gradeup: PCS & State Exams
137K subscribers
Subscribe Now

Important Days

05 जून विश्व पर्यावरण दिवस

चर्चा में क्यों?

- विश्व पर्यावरण दिवस (WED) जागरूकता और पर्यावरण संरक्षण को प्रोत्साहित करने के लिए प्रतिवर्ष 5 जून को मनाया जाता है।

प्रमुख बिंदु

- विश्व पर्यावरण दिवस 2021 का विषय **' इकोसिस्टम रीस्टोरेशन'** है।

इतिहास:

- विश्व पर्यावरण दिवस की स्थापना 1972 में संयुक्त राष्ट्र (UN) द्वारा मानव पर्यावरण पर स्टॉकहोम सम्मेलन (5-16 जून, 1972) में की गई थी। दो साल बाद 1974 में पहला विश्व पर्यावरण दिवस मनाया गया।
- **पाकिस्तान** विश्व पर्यावरण दिवस 2021 का **वैश्विक मेजबान** था।

पारिस्थितिकी तंत्र के बारे में:

- एक पारिस्थितिकी तंत्र पौधों और जानवरों का एक समुदाय है जो किसी दिए गए क्षेत्र में एक दूसरे के साथ और उनके निर्जीव वातावरण के साथ बातचीत करता है। निर्जीव वातावरण में मौसम, पृथ्वी, सूर्य, मिट्टी, जलवायु और वातावरण शामिल हैं।

पारिस्थितिकी तंत्र की बहाली के बारे में:

- पारिस्थितिक तंत्र की बहाली का मतलब है कि उन पारिस्थितिक तंत्रों की वसूली में सहायता करना जो कि खराब या नष्ट हो चुके हैं, साथ ही उन पारिस्थितिक तंत्रों का संरक्षण करना जो अभी भी बरकरार हैं।

भारत की पहल:

- **विश्व पर्यावरण दिवस 2021 पर,** प्रधानमंत्री नरेंद्र मोदी ने पुणे में इथेनॉल के उत्पादन और पूरे देश में वितरण के लिए महत्वाकांक्षी ई-100 पायलट परियोजना का शुभारंभ किया।
- सरकार ने पेट्रोल में 20 प्रतिशत इथेनॉल मिश्रण के लक्ष्य प्राप्त करने का समय कम करके 2025 करने का संकल्प लिया है। इससे पहले इस लक्ष्य की प्राप्ति का समय 2030 तय किया गया था जिसे 5 वर्ष कम कर दिया गया है।

अन्य पहलें:

- राष्ट्रीय जैव विविधता कार्य योजना
- राष्ट्रीय वनरोपण कार्यक्रम

Follow us on Telegram
Gradeup PCS & Other State Exams
Gradeup: PCS & State Exams
137K subscribers
Subscribe Now

- हरित भारत राष्ट्रीय मिशन

स्रोत: बिजनेस स्टैंडर्ड

07 जून, विश्व खाद्य सुरक्षा दिवस

चर्चा में क्यों?

- विश्व खाद्य सुरक्षा दिवस हर साल 7 जून को मनाया जाता है, जिसका उद्देश्य जागरूकता फैलाना, खाद्य जनित जोखिमों का पता लगाना और उन्हें रोकना, खाद्य सुरक्षा, मानव स्वास्थ्य, आर्थिक समृद्धि, कृषि, बाजार पहुंच, पर्यटन और सतत विकास में योगदान देना है।

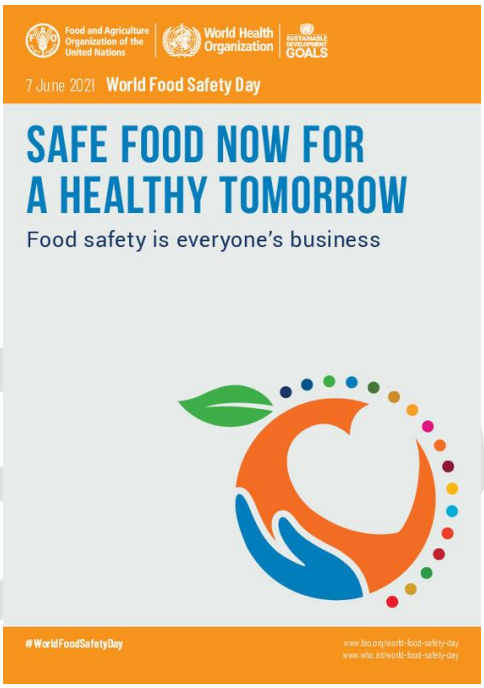

प्रमुख बिंदु

- विश्व खाद्य सुरक्षा दिवस 2021 का **विषय "सेफ फूड टुडे फॉर ए हेल्दी टुमारो'** है।

इतिहास

- 2018 में, **संयुक्त राष्ट्र महासभा** ने घोषणा की कि हर साल 7 जून को **विश्व खाद्य सुरक्षा दिवस के** रूप में मनाया जाएगा।
- **खाद्य और कृषि संगठन (FAO)** और **विश्व स्वास्थ्य संगठन (WHO)** द्वारा संयुक्त रूप से पालन की सुविधा प्रदान की जाती है।

नोट:

- 2020 में विश्व स्वास्थ्य सभा ने खाद्य सुरक्षा और खाद्य जनित रोगों को नियंत्रित करने के लिए दुनिया भर में प्रयासों को मजबूत करने के लिए एक प्रस्ताव पारित किया।
- 2030 तक, खाद्य जनित बीमारियों के सालाना 150 से 177 मिलियन तक बढ़ने की उम्मीद है।
- संयुक्त राष्ट्र के अनुसार, असुरक्षित भोजन हर साल अनुमानित 420,000 लोगों की जान लेता है।

स्रोत: इंडियन एक्सप्रेस

Follow us on Telegram
Gradeup PCS & Other State Exams
Gradeup: PCS & State Exams
137K subscribers
Subscribe Now

08 जून, विश्व महासागर दिवस 2021

चर्चा में क्यों?

- विश्व महासागर दिवस 8 जून को मनाया जाता है।

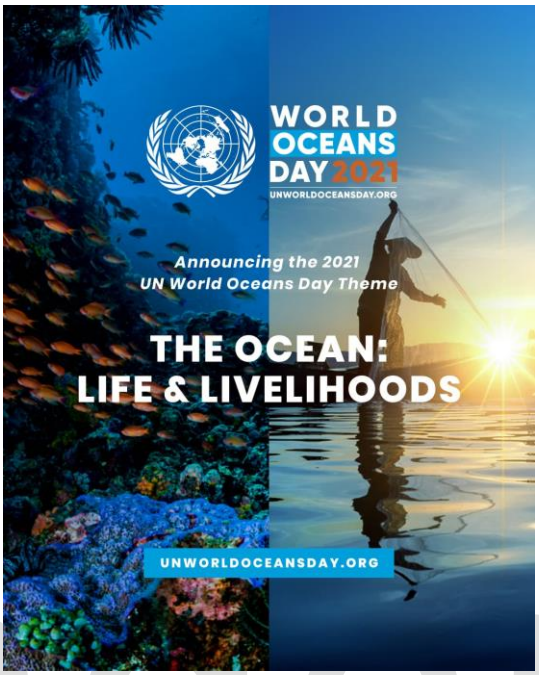

- विश्व स्तर पर लोगों के रोजमर्रा के जीवन में महासागर एक प्रमुख भूमिका निभाते हैं।

प्रमुख बिंदु

- विश्व महासागर दिवस 2021 का **विषय 'द ओशन: लाइफ एंड लाइवलीहुड'** है।

<u>इतिहास</u>

- 2008 में, संयुक्त राष्ट्र महासभा ने फैसला किया कि 8 जून को संयुक्त राष्ट्र द्वारा "विश्व महासागर दिवस" के रूप में नामित किया जाएगा।

नोट:

- तीन अरब से अधिक लोग अपनी आजीविका के लिए समुद्र पर निर्भर हैं।
- समुद्र का केवल एक प्रतिशत ही कानूनी रूप से संरक्षित है।
- हम जिस ऑक्सीजन में सांस लेते हैं उसका लगभग 70 प्रतिशत महासागरों द्वारा निर्मित होता है।
- समुद्री प्रजातियों का विश्व रजिस्टर (WoRMS) के अनुसार, वर्तमान में कम से कम 236,878 नामित समुद्री प्रजातियां हैं।
- सभी ज्वालामुखीय गतिविधियों का 90 प्रतिशत महासागरों में होता है।

स्रोत: NDTV

Follow us on Telegram
Gradeup PCS & Other State Exams
Gradeup: PCS & State Exams
137K subscribers
Subscribe Now