Weekly Current Affairs in Hindi- 17/05/2021 to 21/05/2021

Important News: State

1. **पिनाराई विजयन ने दूसरी बार केरल के मुख्यमंत्री के रूप में शपथ ली**

- अप्रैल-मई 2021 के चुनाव में CPM के नेतृत्व वाली वाम लोकतांत्रिक मोर्चा सरकार को लगातार दूसरे ऐतिहासिक कार्यकाल के लिए मार्गदर्शन करने के बाद, पिनाराई विजयन ने दूसरी बार केरल के मुख्यमंत्री के रूप में शपथ ली।
- राज्यपाल आरिफ मोहम्मद खान ने उन्हें तिरुवनंतपुरम के सेंट्रल स्टेडियम में शपथ दिलाई।
- पिनाराई विजयन के अलावा केरल की नई कैबिनेट के 20 अन्य मंत्रियों ने भी शपथ ली।
- वे 25 मई, 2016 से केरल के मुख्यमंत्री के रूप में कार्य कर रहे हैं।

2. **हिमाचल प्रदेश में COVID-19 रोगियों के लिए 'आयुष घर द्वार' शुरू किया गया**

- आयुष विभाग ने हिमाचल प्रदेश के सोलन जिले में COVID-19 रोगियों के लिए एक राज्यव्यापी कल्याण कार्यक्रम 'आयुष घर द्वार' शुरू किया है।
- आयुष विभाग हिमाचल प्रदेश द्वारा आर्ट ऑफ लिविंग संगठन के सहयोग से आयुष घर द्वार कार्यक्रम शुरू किया जा रहा है।
- इस पहल का उद्देश्य आयुष के माध्यम से COVID रोगियों को न केवल शारीरिक बल्कि मानसिक, सामाजिक और

आध्यात्मिक कल्याण सुनिश्चित करने के लिए आयुष के माध्यम से एक समग्र स्वास्थ्य देखभाल दृष्टिकोण प्रदान करना है।

- **हिमाचल प्रदेश के बारे में तथ्य:**

  राजधानी: शिमला (ग्रीष्मकालीन), धर्मशाला (शीतकालीन)

  राज्यपाल: बंडारू दत्तात्रेय

  मुख्यमंत्री: जय राम ठाकुर

3. **हरियाणा ने ब्लैक फंगस को अधिसूचित रोग घोषित किया**

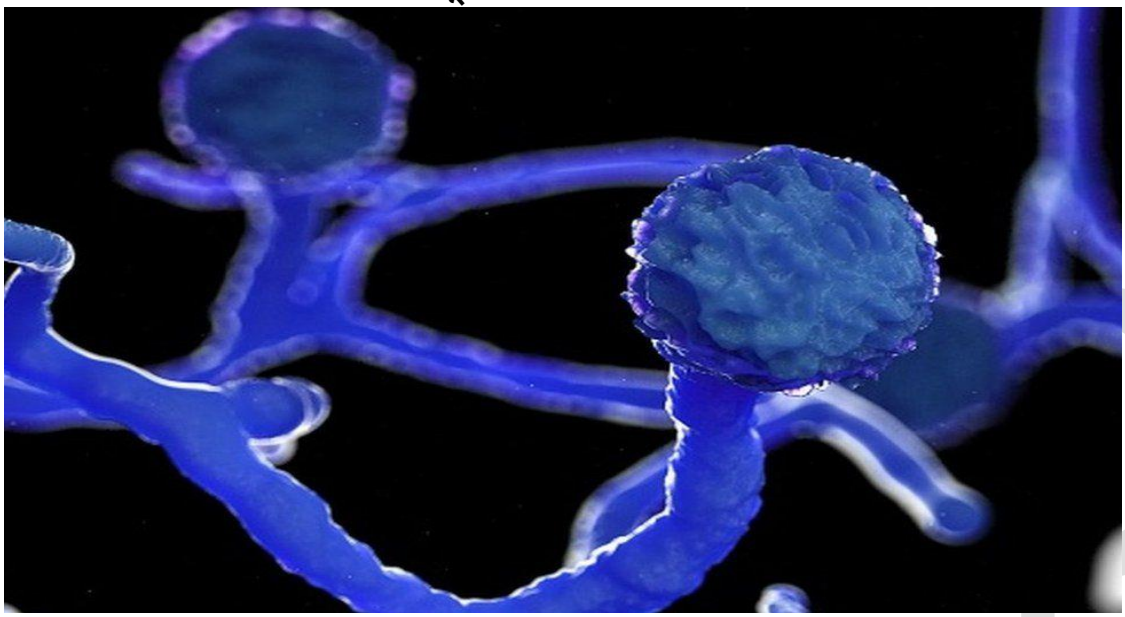

- हरियाणा के स्वास्थ्य मंत्री अनिल विज ने बताया कि राज्य में ब्लैक फंगस को अधिसूचित रोग (नोटिफाइड डिजीज) घोषित किया गया है।
- यदि इस बीमारी के कोई मामले पाए जाते हैं, तो डॉक्टरों को उनकी रिपोर्ट संबंधित मुख्य चिकित्सा अधिकारी (CMO) को देनी होगी।
- **ब्लैक फंगस के बारे में:** यह म्यूकरमाइकोसिस के रूप में भी जाना जाता है, यह म्यूकर नामक फंगस के कारण होता है।
- भारतीय चिकित्सा अनुसंधान परिषद के अनुसार, म्यूकरमाइकोसिस मुख्य रूप से अन्य स्वास्थ्य समस्याओं के लिए दवा लेने वाले लोगों को प्रभावित करता है जो पर्यावरणीय रोगजनकों से लड़ने की उनकी क्षमता को कम कर देता है।
- **हरियाणा के बारे में तथ्य:**

  राजधानी: चंडीगढ़

  राज्यपाल: सत्यदेव नारायण आर्य

मुख्यमंत्री: मनोहर लाल खट्टर

4. **मलेरकोटला पंजाब का 23वां जिला होगा**

- पंजाब के मुख्यमंत्री अमरिंदर सिंह ने ईद-उल-फितर के अवसर पर संगरूर जिले से राज्य के एकमात्र मुस्लिम बहुल शहर को अलग कर मलेरकोटला (पंजाब का 23 वां जिला) के एक नए जिले के निर्माण की घोषणा की।
- साथ लगे अमरगढ़ और अहमदगढ़ भी पंजाब के 23वें जिले का हिस्सा होंगे।
- **मलेरकोटला के बारे में:** यह 1454 में अफगानिस्तान के शेख सदरुद्दीन-ए-जहाँ द्वारा स्थापित किया गया था, और बाद में मलेरकोटला राज्य की स्थापना 1657 में बायज़ीद खान द्वारा की गई थी।
- 1956 में राज्यों के पुनर्गठन के दौरान, मालेरकोटला के तत्कालीन राज्य का क्षेत्र पंजाब राज्य का हिस्सा बन गया।
- **पंजाब के बारे में तथ्य:**

राजधानी: चंडीगढ़

राज्यपाल: वीपी सिंह बदनौर

मुख्यमंत्री: कैप्टन अमरिंदर सिंह

gradeup

5. **पंजाब COVID-19 वैक्सीन की खरीद के लिए वैश्विक COVAX गठबंधन में शामिल होगा**

- पंजाब सरकार ने वैश्विक सोर्सिंग और सबसे अच्छी कीमत पर COVID वैक्सीन की खरीद के लिए COVAX गठबंधन में शामिल होने का फैसला किया है, ऐसी एक पहल करने वाला देश का पहला राज्य बन गया है।
- COVAX गठबंधन में शामिल होने का निर्णय मुख्यमंत्री अमरिंदर सिंह की अध्यक्षता में एक कैबिनेट बैठक के दौरान लिया गया था।
- **COVAX के बारे में: COVID-19 वैक्सीन ग्लोबल एक्सेस, जिसे COVAX के रूप में संक्षिप्त** किया गया है, एक विश्वव्यापी पहल है जिसका उद्देश्य Gavi, वैक्सीन एलायंस, द कोलिशन फॉर एपिडेमिक प्रिपेयर्डनेस इनोवेशन (CEPI), और विश्व स्वास्थ्य संगठन (WHO) और प्रमुख डिलीवरी पार्टनर UNICEF द्वारा निर्देशित COVID-19 वैक्सीन तक समान पहुंच है।
- इसका उद्देश्य COVID-19 टीकों के विकास और निर्माण में तेजी लाना और दुनिया के हर देश के लिए उचित और समान पहुंच की गारंटी देना है।

Important News: India

1. **केंद्र सरकार ने दिव्यांगजनों के पुनर्वास पर अपने किस्म का पहला 6 महीने का CBID कार्यक्रम लॉन्च किया**

- केंद्रीय सामाजिक न्याय और अधिकारिता मंत्री डॉ थावरचन्द गेहलोत ने दिव्यांगजन पुनर्वास पर 6 महीने का **समुदाय आधारित समावेशी विकास कार्यक्रम (CBID)** लॉन्च किया।
- भारत और ऑस्ट्रेलिया सरकार के बीच समझौता ज्ञापन के अंतर्गत CBID पाठ्यक्रम **भारतीय पुनर्वास परिषद और मेलबर्न विश्वविद्यालय, ऑस्ट्रेलिया** द्वारा संयुक्त प्रयास के रूप में किया गया है।
- कार्यक्रम इन कर्मियों के दक्षता आधारित ज्ञान और कौशल के आधार पर तैयार किया गया है ताकि सफलतापूर्वक अपना कर्तव्य निभाने में अपनी दक्षता बढ़ा सकें। इन कर्मियों को **'दिव्यांग मित्र'** कहा जाएगा।
- **नोट:** दिव्यांगता के क्षेत्र में सहयोग के लिए 22 नवंबर, 2018 को ऑस्ट्रेलिया सरकार और भारत सरकार के बीच एक समझौता ज्ञापन (MoU) पर हस्ताक्षर किए गए।
- केंद्र सरकार ने दिव्यांगजन अधिकार अधिनियम, 2016 लागू किया है जिसमें दिव्यांगजन समावेशी समाज की परिकल्पना की गई है।

2. **'संवेदना' (SAMVEDNA) के जरिए COVID-19 महामारी से प्रभावित बच्चों को टेली-परामर्श की सुविधा**

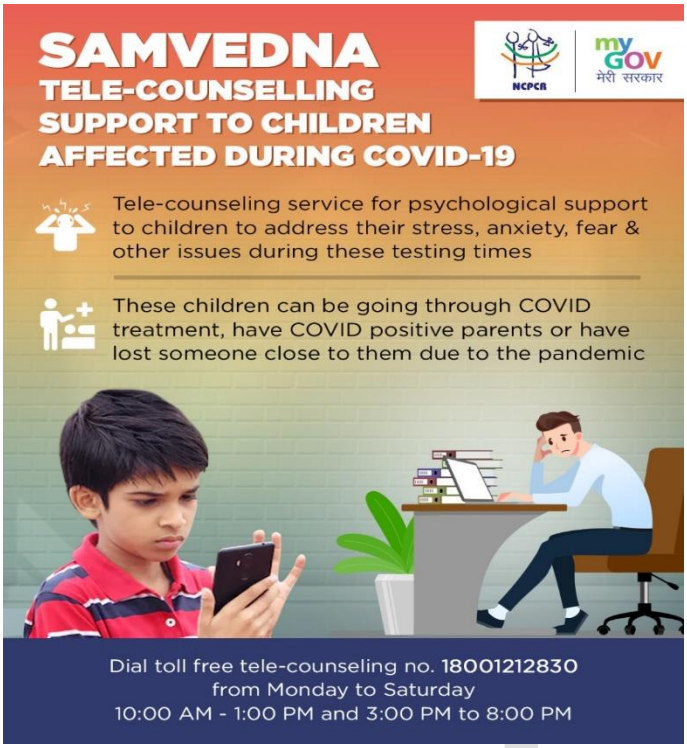

- COVID-19 महामारी के दौरान प्रभावित बच्चों को मनोवैज्ञानिक प्राथमिक चिकित्सा और भावनात्मक समर्थन प्रदान करने के उद्देश्य से **राष्ट्रीय बाल अधिकार संरक्षण आयोग (NCPCR), संवेदना (सेंसिटाइजिंग एक्शन ऑन मेंटल हेल्थ वल्नरबिलिटी थ्रू इमोशनल डेवलपमेंट एंड नेससरी एक्सप्टेंस) -** टोल फ्री हेल्पलाइन (1800-121-2830) के माध्यम से बच्चों को टेली-परामर्श की सुविधा प्रदान कर रहा है।
- **तीन श्रेणियों के तहत बच्चों को टेली-परामर्श की सुविधा प्रदान की जाती है:** जो बच्चे क्वारंटीन/आइसोलेशन/COVID केयर सेंटर में हैं, माता-पिता या परिवार के सदस्य या अन्य कोई करीबी जो कोविड पॉजिटिव, और COVID-19 महामारी की वजह से अपने माता-पिता को खो दिया है।
- **नोट: SAMVEDNA** को सितंबर, 2020 में लॉन्च किया गया था।
- **NCPCR** एक वैधानिक इकाई है और भारत सरकार के महिला एवं बाल विकास मंत्रालय के तहत काम करती है।

3. **केन्द्र सरकार ने अंतरराष्ट्रीय कीमतों में वृद्धि का असर कम करने के लिए उर्वरक पर सब्सिडी 140 प्रतिशत बढ़ाई**

- केन्द्र सरकार ने उर्वरक की वैश्विक कीमतों में बढ़ोतरी के बावजूद किसानों तक पुरानी दरों पर उर्वरक पहुंचाने के लिए DAP सब्सिडी 140 प्रतिशत बढ़ाने का फैसला किया है।
- सब्सिडी प्रति बोरी 500 रुपए से बढ़ाकर 1200 रुपए प्रति बोरी कर दी गई है।
- एक DAP बैग की वास्तविक कीमत वर्तमान में 2,400 रुपये है जिसे 500 रुपये की पूर्व सब्सिडी पर विचार करने के बाद उर्वरक कंपनियों द्वारा 1,900 रुपये में बेचा जा सकता था।
- अंतरराष्ट्रीय बाजारों में कीमत बढने के बावजूद किसानों को उर्वरक पुरानी कीमत 1200 रुपए प्रति बोरी पर ही उपलब्ध होगा।
- **DAP (डि-अमोनियम फॉस्फेट) के बारे में:** यह भारत में एक पसंदीदा उर्वरक है क्योंकि इसमें नाइट्रोजन और फास्फोरस दोनों होते हैं जो प्राथमिक मैक्रो-पोषक तत्व होते हैं।

4. **ICMR ने रोगसूचक रोगियों (COVID-19) के लिए घरेलू परीक्षण के उद्देश्य से 'कोविसेल्फ' किट को मंजूरी दी**

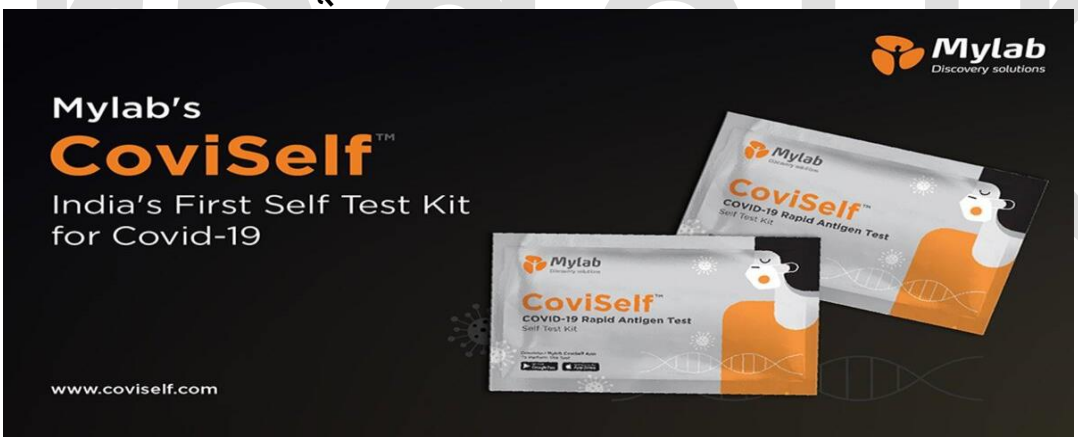

- पुणे स्थित कंपनी मायलैब डिस्कवरी सॉल्यूशंस, ने COVID-19 के लिए भारत का पहला स्व-उपयोग वाला रैपिड एंटीजन टेस्ट किट 'कोविसेल्फ' विकसित किया है।
- इंडियन काउंसिल ऑफ मेडिकल रिसर्च, ICMR ने COVID-19 के घरेलू परीक्षण के उद्देश्य से 'कोविसेल्फ' किट को मंजूरी दे दी है।
- ICMR दिशानिर्देशों के अनुसार स्व-उपयोग परीक्षण का उपयोग रोगसूचक व्यक्तियों और पुष्टि हो चुके लोगों के निकट संपर्क में आए लोगों द्वारा किया जा सकता है।
- **नोट:** पिछले साल, मायलैब का स्वदेशी RT PCR परीक्षण देश में COVID परीक्षण के लिए भारतीय चिकित्सा अनुसंधान परिषद (ICMR) से अनुमोदन प्राप्त करने वाला पहला था।

5. **एयरलाइन कंपनी गोएयर ने 'गो फर्स्ट' के रूप में रीब्रांड किया**

- 15 साल के बाद, वाडिया समूह के स्वामित्व वाली गोएयर ने खुद को 'गो फर्स्ट' के रूप में रीब्रांड किया जैसा कि एयरलाइन अल्ट्रा-लो-कॉस्ट बिजनेस मॉडल पर ध्यान केंद्रित करती है।
- ULCC (अल्ट्रा-लो-कॉस्ट कैरियर) के रूप में गो फर्स्ट अपने बेड़े में एकल विमान प्रकार का संचालन करेगा, जिसमें वर्तमान में एयरबस A 320 और A 320 नियो (नया इंजन विकल्प) दोनों विमान परिचालन में हैं।
- **गो फर्स्ट के बारे में:** गो फर्स्ट, गोएयर के रूप में स्थापित, मुंबई, महाराष्ट्र में स्थित एक भारतीय अल्ट्रा-लो-कॉस्ट एयरलाइन है। इसका स्वामित्व भारतीय व्यापार समूह वाडिया समूह के पास है। इसने नवंबर 2005 में परिचालन शुरू किया।

6. **जनजातीय मामलों के मंत्रालय और माइक्रोसॉफ्ट ने जनजातीय स्कूलों के डिजिटल ट्रांसफॉर्मेशन के लिए संयुक्त पहल को लेकर समझौता ज्ञापन पर हस्ताक्षर किए**

- जनजातीय मामलों के मंत्रालय (MTA) ने एक ऑनलाइन कार्यक्रम 'सफलता के लिए युवाओं का सशक्तिकरण' में मंत्रालय के तहत एकलव्य मॉडल आवासीय विद्यालयों (EMRS) और आश्रम जैसे स्कूलों के डिजिटल परिवर्तन का समर्थन करने के लिए माइक्रोसॉफ्ट के साथ एक समझौता ज्ञापन (MoU) पर हस्ताक्षर किए।
- माइक्रोसॉफ्ट आर्टिफिशियल इंटेलिजेंस (AI) पाठ्यक्रम को मंत्रालय के तहत सभी EMRS स्कूलों में अंग्रेजी और हिंदी दोनों में आदिवासी छात्रों को आर्टिफिशियल इंटेलिजेंस सहित अगली पीढ़ी की प्रौद्योगिकियों में छात्रों और शिक्षकों को हुनरमंद बनाने के लिए पाठ्यक्रम उपलब्ध कराएगा।
- **माइक्रोसॉफ्ट के बारे में तथ्य:** माइक्रोसॉफ्ट एक अमेरिकी बहुराष्ट्रीय प्रौद्योगिकी कंपनी है।

स्थापना: 4 अप्रैल, 1975

संस्थापक: बिल गेट्स, पॉल एलन

मुख्यालय: संयुक्त राज्य अमेरिका

CEO: सत्य नडेला

7. **भारत का पहला कृषि निर्यात सुविधा केंद्र (AEFC) पुणे में शुरू किया गया**

- नेशनल बैंक फॉर एग्रीकल्चर एंड रूरल डेवलपमेंट (NABARD) के सहयोग से महरत्ता चैंबर ऑफ कॉमर्स इंडस्ट्रीज एंड एग्रीकल्चर (MCCIA) ने पुणे, महाराष्ट्र में भारत का पहला कृषि निर्यात सुविधा केंद्र (AEFC) शुरू किया।
- NABARD के चेयरमैन डॉ. जीआर चिंताला ने MCCIA द्वारा आयोजित वर्चुअल कार्यक्रम में केंद्र का उद्घाटन किया।

- केंद्र का उद्देश्य सभी हितधारकों के लिए समय पर मार्गदर्शन और प्रशिक्षण पाठ्यक्रम आयोजित करके आवश्यकता-आधारित जानकारी का प्रसार करके महाराष्ट्र के कृषि और खाद्य निर्यात को बढ़ावा देना है।
- **राष्ट्रीय कृषि और ग्रामीण विकास बैंक (NABARD) के बारे में:**

  स्थापना: 12 जुलाई 1982

  मुख्यालय: मुंबई

  चेयरमैन: जीआर चिंताला

8. केंद्र सरकार व्यापार सुविधा को बढ़ावा देने के लिए सीमा शुल्क नियम, IGCR 2017 में बदलाव किये

- केंद्र सरकार ने व्यापार सुविधा को बढ़ावा देने के लिए मौजूदा **सीमा शुल्क (रियायती शुल्क दर पर वस्तु ओं का आयात) नियम, IGCR 2017** में बदलाव किये हैं।
- **केंद्रीय सीमा शुल्क और अप्रत्यक्ष कर बोर्ड** ने **सीमा शुल्क (शुल्क की रियायती दर पर माल का आयात) संशोधन नियम, 2021** के माध्यम से बदलाव पेश किए हैं।
- **IGCR, 2017** के तहत उन प्रक्रियाओं और तरीके को निर्धारित किया जाता है जिसके अनुसार ही कोई आयातक वस्तुओं के घरेलू उत्पादन या सेवाएं प्रदान करने के लिए आवश्यक वस्तुओं के आयात पर रियायती सीमा शुल्क का लाभ उठा सकता है।
- व्यापार और उद्योग जगत की जरूरतों को समायोजित करने वाला **एक बड़ा बदलाव** यह है कि आयातित वस्तुओं को 'जॉब वर्क' के लिए बाहर भेजने की अनुमति दे दी गई है।

9. **संस्कृति मंत्रालय ने अंतर्राष्ट्रीय संग्रहालय दिवस 2021 के अवसर पर पैनल चर्चा का आयोजन किया**

- **अंतर्राष्ट्रीय संग्रहालय दिवस** हर वर्ष **18 मई** को मनाया जाता है।
- अंतर्राष्ट्रीय संग्रहालय दिवस का उद्देश्य, जैसा कि **अंतर्राष्ट्रीय संग्रहालय परिषद (ICOM)** द्वारा घोषित किया गया है, इस तथ्य के बारे में जागरूकता बढ़ाना है कि,

"संग्रहालय सांस्कृतिक आदान-प्रदान, संस्कृतियों के संवर्धन और लोगों के बीच आपसी समझ, सहयोग और शांति का विकास करने का महत्वपूर्ण साधन हैं।"

- अंतर्राष्ट्रीय संग्रहालय दिवस 2021 का विषय **'संग्रहालय का भविष्य: पुनर्प्राप्त और पुनर्कल्पना'** है।
- इस अवसर पर, भारत सरकार के संस्कृति मंत्रालय (MoC) ने पैनल चर्चाओं की एक श्रृंखला का आयोजन किया।
- **निम्नलिखित विषयों के साथ दो पैनल चर्चाएं आयोजित की गईं:**

i) भविष्य के लिए नए रास्ते बनाने के लिए संग्रहालय और संस्कृति अध्ययन कार्यक्रमों की पुन: कल्पना।

ii) ऑनलाइन बातचीत और व्यवसाय के कई रूप और संग्रहालयों के लिए इसका क्या अर्थ है।

- **नोट: राष्ट्रीय आधुनिक कला संग्रहालय (NGMA),** नई दिल्ली ने अंतर्राष्ट्रीय संग्रहालय दिवस के अवसर पर **NGMA के ऑडियो-विजुअल गाइड ऐप** को लॉन्च करने की घोषणा की।

10. **प्रधानमंत्री ने PM-KISAN (पीएम-किसान) योजना के तहत वित्तीय लाभ की 8वीं किस्त जारी की**

- प्रधानमंत्री नरेन्द्र मोदी ने प्रधानमंत्री किसान सम्मान निधि योजना (**PM-KISAN**) के तहत 9,50,67,601 लाभार्थी किसानों को 2,06,67,75,66,000 रूपये के वित्तीय लाभ की 8वीं किस्त जारी की।
- पहली बार **पश्चिम बंगाल** के किसानों को इस योजना का लाभ मिलेगा।
- **प्रधानमंत्री किसान सम्मान निधि (PM-KISAN) के बारे में:** यह भारत सरकार की एक पहल है जिसमें सभी किसानों को न्यूनतम आय सहायता के रूप में प्रति वर्ष ₹6,000 तक मिलेगा।
- **नोट:** 24 फरवरी 2019 को, नरेंद्र मोदी ने उत्तर प्रदेश के गोरखपुर में एक करोड़ से अधिक किसानों को ₹2,000 की पहली किस्त हस्तांतरित करके इस योजना की शुरुआत की।

11. कैबिनेट सचिव ने चक्रवात 'तौकते' पर राष्ट्रीय आपदा प्रबंधन समिति की बैठक की अध्यक्षता की

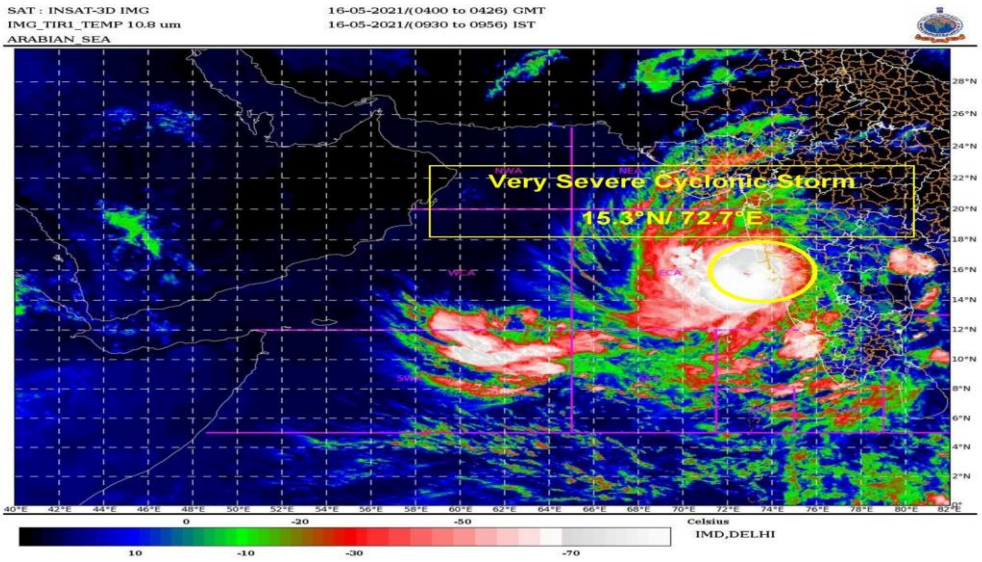

- कैबिनेट सचिव श्री राजीव गौबा ने अरब सागर में चक्रवाती तूफान 'तौकते' के मद्देनजर **राष्ट्रीय आपदा प्रबंधन समिति (NCMC)** की बैठक की अध्यक्षता की।
- **भारत मौसम विज्ञान विभाग (IMD)** के महानिदेशक ने समिति को चक्रवात की नवीनतम स्थिति के बारे में जानकारी दी।
- **राष्ट्रीय आपदा मोचन बल (NDRF)** ने बताया कि उन्होंने प्रभावित राज्यों में 79 टीमों को तैनात/उपलब्ध कराया है और 22 अतिरिक्त टीमों को भी तैयार रखा गया है।
- **भारत मौसम विज्ञान विभाग (IMD) के बारे में तथ्य:** यह भारत सरकार के पृथ्वी विज्ञान मंत्रालय की एक एजेंसी है। यह मौसम संबंधी अवलोकन, मौसम पूर्वानुमान और भूकंप विज्ञान के लिए जिम्मेदार प्रमुख एजेंसी है।

  स्थापना: 1875

  मुख्यालय: नई दिल्ली

  महानिदेशक: डॉ मृत्युंजय महापात्र

Important News: World

1. केपी शर्मा ओली को नेपाल के प्रधानमंत्री के रूप में फिर से नियुक्त किया गया

- राष्ट्रपति विद्या देवी भंडारी ने 69 वर्षीय CPN-UML अध्यक्ष केपी शर्मा ओली को नेपाल के प्रधानमंत्री के रूप में फिर से नियुक्त किया है।
- ओली के सदन में विश्वास मत हारने के बाद राष्ट्रपति ने विपक्षी दलों को नई सरकार बनाने के लिए बहुमत वाले सांसदों के समर्थन के साथ आने के लिए कहा था।
- ओली की नियुक्ति तब हुई जब राष्ट्रपति कार्यालय ने कहा कि कोई भी दो दल या दो से अधिक दल दी गई समय सीमा समाप्त होने तक गठबंधन सरकार बनाने का दावा करने के लिए नहीं आए।

-

नोट: ओली ने पहले 11 अक्टूबर 2015 से 3 अगस्त 2016 तक प्रधानमंत्री के रूप में और फिर से 15 फरवरी 2018 से 13 मई 2021 तक नए संविधान के तहत पहले निर्वाचित प्रधानमंत्री के रूप में कार्य किया।

- **नेपाल के बारे में तथ्य:**

राजधानी: काठमांडू

मुद्रा: भारतीय रुपया

राष्ट्रपति: बिद्या देवी भंडारी

Economy

1. **सरकार ने जल जीवन मिशन के अंतर्गत वित्त वर्ष 2021-22 के लिए 15 राज्यों को 5,968 करोड़ रुपए का केंद्रीय अनुदान जारी किया**

Har Ghar Jal
Jal Jeevan Mission

- भारत सरकार ने वित्त वर्ष 2021-22 में जल जीवन मिशन लागू करने के लिए 15 राज्यों को 5,968 करोड़ रुपए जारी किया है।
- यह राशि इस वर्ष जारी की जाने वाली चार भागों की राशि में से पहले भाग की राशि है।
- जल जीवन मिशन के अंतर्गत आवंटित केंद्रीय कोष में से 93 प्रतिशत कोष का उपयोग पेयजल आपूर्त संरचना विकसित करने, 5 प्रतिशत का उपयोग समर्थनकारी गतिविधियों तथा 2 प्रतिशत राशि का उपयोग जल गुणवत्ता मापन तथा निगरानी गतिविधियों में उपयोग के लिए है।
- **नोट: गोवा, तेलंगाना, अंडमान और निकोबार द्वीप समूह तथा पुडुचेरी 'हर घर जल' राज्य/केंद्र शासित प्रदेश** बन गए हैं।

- **JJM (जल जीवन मिशन) के बारे में:** प्रधानमंत्री नरेंद्र मोदी द्वारा 15 अगस्त, 2019 को घोषित कार्यक्रम का उद्देश्य 2024 तक प्रत्येक ग्रामीण घर में नल के पानी की आपूर्ति सुनिश्चित करना है।

2. भारत को 2020 में रेमिटेंस (प्रेषण) में 83 बिलियन अमरीकी डालर प्राप्त हुए: विश्व बैंक रिपोर्ट

- विश्व बैंक द्वारा जारी रिपोर्ट 'रेसिलिएन्स COVID-19 क्राइसिस थ्रू ए माइग्रेशन लेंस' के अनुसार भारत को 2020 में रेमिटेंस में 83 बिलियन अमरीकी डालर, 2019 से केवल 0.2 प्रतिशत की गिरावट, प्राप्त हुए।
- 2019 में, भारत को रेमिटेंस में 83.3 बिलियन अमरीकी डालर प्राप्त हुए थे।
- निम्न और मध्यम आय वाले देशों में आधिकारिक रूप से दर्ज रेमिटेंस प्रवाह 2020 में 540 बिलियन अमरीकी डॉलर तक पहुंच गया, जो 2019 के कुल 548 बिलियन अमरीकी डॉलर से केवल 1.6 प्रतिशत कम है।

- **2020 में रेमिटेंस इनफ्लो वाले शीर्ष 3 देश**

देश	रेमिटेंस इनफ्लो
भारत	83 बिलियन अमरीकी डालर
चीन	59.5 बिलियन अमरीकी डालर
मेक्सिको	42.8 बिलियन अमरीकी डालर

- **2020 में रेमिटेंस आउटफ्लो वाले शीर्ष 3 देश**

देश	रेमिटेंस आउटफ्लो
संयुक्त राज्य अमेरिका	68 बिलियन अमरीकी डालर
संयुक्त अरब अमीरात	43 बिलियन अमरीकी डालर
सऊदी अरब	34.5 बिलियन अमरीकी डालर

- विश्व बैंक के अनुसार, **2020 में भारत से रेमिटेंस आउटफ्लो** 7 बिलियन अमेरिकी डॉलर था, जो 2019 में 7.5 बिलियन अमेरिकी डॉलर था।

3. **भारत सरकार के SWAMIH (स्वामी) ने पहली आवासीय परियोजना पूरी की**

- केन्द्रीय वित्त एवं कॉरपोरेट कार्य मंत्री श्रीमती निर्मला सीतारमण ने भारत सरकार की **सस्ती एवं मध्यम आय वाले आवास की विशेष विंडो (SWAMIH)** द्वारा अपनी पहली आवासीय परियोजना पूरी किये जाने के साथ घर खरीदने वालों को कब्जा सौंपा।
- **उपनगरीय मुंबई में स्थित आवासीय परियोजना - रिवाली पार्क**, भारत की पहली ऐसी आवासीय परियोजना थी जिसे स्वामी फंड के तहत धन प्राप्त हुआ था।
- **रिवाली पार्क विंटरग्रीन्स** SWAMIH फंड द्वारा किया गया पहला निवेश है और यह पूरी होने वाली पहली परियोजना भी है।
- CCI प्रोजेक्ट्स प्राइवेट लिमिटेड (CCIPPL), जोकि केबल कॉर्पोरेशन ऑफ़ इंडिया लिमिटेड की एक सहयोगी कंपनी है, द्वारा विकसित की गई यह परियोजना **रिवाली पार्क विंटरग्रीन्स** है।
- **SWAMIH के बारे में:** SWAMIH फंड का शुभारंभ श्रीमती सीतारमण द्वारा नवंबर, 2019 में किया गया था।
- इस फंड ने अब तक 72 परियोजनाओं को अपनी अंतिम मंजूरी दी है, जो 44,100 घरों के निर्माण कार्य को पूरा करेगी, जबकि 132 परियोजनाओं को प्रारंभिक मंजूरी मिली है, जो अतिरिक्त 72,500 घरों के निर्माण कार्य को पूरा करेगी।
- यह कोष कुल 1,16,600 घरों के निर्माण को पूरा करने का लक्ष्य बना रहा है।

Award and Honor

1. **रमेश पोखरियाल निशंक को 'इंटरनेशनल इनविन्सिबल गोल्ड मेडल' 2021 मिला**

- केंद्रीय शिक्षा मंत्री डॉ रमेश पोखरियाल निशंक को 'इंटरनेशनल इनविन्सिबल गोल्ड मेडल' 2021 प्रदान किया जाएगा।
- डॉ निशंक को उनके लेखन, सामाजिक और सार्वजनिक जीवन के माध्यम से मानवता के लिए उनकी असाधारण प्रतिबद्धता और उत्कृष्ट सेवा के लिए सम्मानित किया गया है।
- पुरस्कार औपचारिक रूप से रमेश पोखरियाल निशंक को इस वर्ष गुरु पूर्णिमा (24 जुलाई, 2021) पर प्रदान किया जाएगा।
- **महर्षि संगठन के विश्वव्यापी अध्यक्ष डॉ टोनी नाडर** के नेतृत्व में गठित एक उच्चाधिकार प्राप्त समिति द्वारा उचित विचार-विमर्श के बाद यह निर्णय किया गया।

2. मेक्सिको की एंड्रिया मेजा ने मिस यूनिवर्स 2020 का खिताब जीता

- मेक्सिको की 26 वर्षीय एंड्रिया मेजा ने मिस यूनिवर्स 2020 का ताज अपने नाम किया।
- उन्हें पूर्व मिस यूनिवर्स जोजीबिनी तुंजी ने ताज पहनाया।
- **भारत की एडलिन कास्टलिनो** तीसरी उपविजेता बनी।
- **मिस यूनिवर्स 2020** मिस यूनिवर्स प्रतियोगिता का 69वां संस्करण था। प्रतियोगिता 16 मई, 2021 को हॉलीवुड, फ्लोरिडा, संयुक्त राज्य अमेरिका में सेमिनोल हार्ड रॉक होटल एंड कैसीनो में आयोजित की गई थी।

3. नागालैंड के संरक्षणवादी नुक्लू फ़ोम को प्रतिष्ठित व्हिटली अवार्ड्स 2021 मिला

- नागालैंड के सुदूर लॉन्गलेंग जिले के एक पर्यावरणविद्, नुक्लू फोम ने व्हिटली अवार्ड्स 2021 जीता है, जिसे ग्रीन ऑस्कर भी कहा जाता है।
- यह पुरस्कार नागालैंड में **'बायोडायवर्सिटी पीस कॉरिडोर'** स्थापित करने के लिए फोम के प्रयासों को मान्यता देता है।
- नुक्लू फोम तीन साल के अंतराल के बाद इस साल प्रतिष्ठित वार्षिक पुरस्कार जीतने वाले एकमात्र भारतीय थे।
- **व्हिटली पुरस्कार** ब्रिटेन स्थित व्हिटली फंड फॉर नेचर (WFN) द्वारा वैश्विक दक्षिण के व्यक्तियों को प्रदान किया जाता है।

Defense

1. ई-संजीवनी पोर्टल पर 'राष्ट्रीय रक्षा OPD' का शुभारंभ

- विशेषज्ञ चिकित्सकों की अपर्याप्त उपलब्धता को कम करने के लिए भूतपूर्व / वयोवृद्ध रक्षा चिकित्सक ई-संजीवनी मंच पर निःशुल्क ऑनलाइन परामर्श सेवाएं प्रदान करने के लिए आगे आए हैं।
- रक्षा सचिव डॉ अजय कुमार और सशस्त्र बल चिकित्सा सेवा के महानिदेशक एवं सर्जन वाइस एडमिरल रजत दत्ता द्वारा चरणबद्ध तरीके से दिनांक 07 मई 2021 को '**एक्स-डिफेंस OPD**' का शुभारंभ किया गया।
- शुरू में यह सेवा उत्तर प्रदेश के लिए उपलब्ध थी। इसे 10 मई को राजस्थान और 11 मई को उत्तराखंड तक विस्तारित किया गया।
- 3 राज्यों में इस सेवा के सफल संचालन के बाद '**एक्स-डिफेंस OPD**' जिसका नाम अब '**रक्षा राष्ट्रीय OPD**' में बदल दिया गया है को दिनांक 14 मई 2021 को अखिल भारत में शुरू किया गया है।
- **ई-संजीवनी OPD के बारे में:** ई-संजीवनी OPD भारत सरकार का प्रमुख टेलीमेडिसिन प्लेटफॉर्म है जो भारत सरकार के स्वास्थ्य एवं परिवार कल्याण मंत्रालय के तत्वावधान में C-DAC, मोहाली द्वारा विकसित किया गया है। यह भारत के सभी नागरिकों के लिए निःशुल्क ऑनलाइन चिकित्सा परामर्श की सुविधा प्रदान करता है एवं साथ ही दवाओं के ऑनलाइन प्रिस्क्रिप्शन की व्यवस्था भी करता है।

New Appointment

1. **मार्टिन ग्रिफिथ्स संयुक्त राष्ट्र के मानवीय (हुमैनीटेरियन) प्रमुख नियुक्त किए गए**

- संयुक्त राष्ट्र प्रमुख एंटोनियो गुटेरेस ने व्यापक वैश्विक अनुभव वाले अनुभवी ब्रिटिश राजनयिक मार्टिन ग्रिफिथ्स को मानवीय मामलों के समन्वय के लिए संयुक्त राष्ट्र कार्यालय में नया प्रमुख नियुक्त किया है।
- ग्रिफिथ्स वर्तमान में यमन के लिए संयुक्त राष्ट्र के विशेष दूत के रूप में कार्यरत हैं।
- **मानवीय मामलों के समन्वय के लिए संयुक्त राष्ट्र कार्यालय (UN OCHA) के बारे में:** यह जटिल आपात स्थितियों और प्राकृतिक आपदाओं के लिए अंतरराष्ट्रीय प्रतिक्रिया को मजबूत करने के लिए दिसंबर 1991 में महासभा द्वारा स्थापित एक संयुक्त राष्ट्र निकाय है।

Ranking & Index

1. **न्यूजीलैंड की प्रधानमंत्री जैसिंडा अर्डर्न फॉर्च्यून की विश्व के 50 'ग्रेटेस्ट लीडर्स' 2021 की सूची में सबसे ऊपर, SII CEO अदार पूनावाला शीर्ष 10 में है**

- न्यूजीलैंड की प्रधानमंत्री जैसिंडा अर्डर्न फॉर्च्यून की विश्व के 50 'ग्रेटेस्ट लीडर्स' 2021 की सूची में सबसे ऊपर है।
- भारत के सीरम संस्थान के मुख्य कार्यकारी अधिकारी, अदार पूनावाला सूची में शीर्ष 10 नामों में एकमात्र भारतीय हैं। उन्हें 10वें स्थान पर रखा गया है।
- **शीर्ष 10 फॉर्च्यून की विश्व के 50 'ग्रेटेस्ट लीडर्स' 2021 की सूची:**
  i. जैसिंडा अर्डर्न
  ii. mRNA पायनियर्स
  iii. डैन शुलमैन
  iv. डॉ जॉन नेकेंगसॉन्ग
  v. NBA रेस्कुएर्स
  vi. जेसिका टैन
  vii. जस्टिन वेल्बी
  viii. स्टेसी अब्राम्स
  ix. रेशोर्ना फिट्ज़पैट्रिक
  x. अदार पूनावाला

2. **भारत WEF के ग्लोबल जेंडर गैप रिपोर्ट 2021 में 156 देशों में से 140 वें स्थान पर रहा**

gradeup

- 15वें संस्करण में भारत की रैंकिंग, **WEF (वर्ल्ड इकोनॉमिक फोरम) के ग्लोबल जेंडर गैप रिपोर्ट 2021 में** 156 देशों में से 28 स्थान गिरकर 140 हो गई, जिससे यह दक्षिण एशिया में तीसरा सबसे खराब प्रदर्शन करने वाला देश बन गया, जो बांग्लादेश और नेपाल से पीछे है।

  1 रैंक: आइसलैंड

  2 रैंक: फिनलैंड

  3 रैंक: नॉर्वे

  140 रैंक: भारत
- अफगानिस्तान 156 रैंक के साथ अंतिम स्थान पर था।
- दक्षिण एशिया में, बांग्लादेश 65 की वैश्विक रैंकिंग के साथ शीर्ष पर था, जिसके बाद नेपाल 106 पर था।
- **नोट: भारत** को WEF की ग्लोबल जेंडर गैप रिपोर्ट 2020 में 112 वां स्थान दिया गया था।
- ग्लोबल जेंडर गैप इंडेक्स चार प्रमुख आयामों (आर्थिक भागीदारी और अवसर, शैक्षिक प्राप्ति, स्वास्थ्य और जीवन रक्षा, और राजनीतिक सशक्तीकरण) के बीच लिंग आधारित अंतराल के विकास का संकेत देता है।

3. **GWEC (ग्लोबल विंड एनर्जी काउंसिल) द्वारा ग्लोबल विंड रिपोर्ट 2021**

- GWEC की 16वीं इस विशेष संस्करण में नवंबर 2021 में महत्वपूर्ण COP26 सम्मेलन से पहले वार्षिक फ्लैगशिप रिपोर्ट, ग्लोबल विंड रिपोर्ट 2021 पवन ऊर्जा की भूमिका पर प्रकाश डालती है।
- वैश्विक पवन उद्योग के लिए 2020 में इतिहास का सबसे अच्छा वर्ष था जिसमें 93 GW नई क्षमता स्थापित की गई थी।
- आज, दुनिया भर में 743 GW पवन ऊर्जा क्षमता है, जो विश्व स्तर पर 1.1 बिलियन टन से अधिक CO2 से बचने में मदद करती है।
- **भारत** दुनिया की चौथी सबसे बड़ी क्षमता का लगभग 38 GW के साथ संचयी प्रतिष्ठानों द्वारा ऑनशोर पवन बाजार है।
- सरकार ने **2022 तक 175 GW की स्थापित अक्षय ऊर्जा क्षमता का महत्वाकांक्षी लक्ष्य** निर्धारित किया है, जो कि अगले दो वर्षों के भीतर चालू पवन क्षमता को लगभग दोगुना

करने, 60 GW की ऑनशोर और 5 GW की ऑफशोर पवन की कुल क्षमता का आह्वान करता है।

- **वैश्विक पवन ऊर्जा परिषद (GWEC) के बारे में तथ्य:** वैश्विक पवन ऊर्जा परिषद एक अंतरराष्ट्रीय स्तर पर पूरे पवन ऊर्जा क्षेत्र के लिए एक विश्वसनीय और प्रतिनिधि मंच प्रदान करता है।

  मुख्यालय: ब्रुसेल्स, बेल्जियम

  CEO: बेन बैकवेल

  स्थापना: 2005

Important Days

1. **21 मई, आतंकवाद विरोधी दिवस**

- आतंकवाद विरोधी दिवस शांति और मानवता का संदेश फैलाने के लिए मनाया जाता है।
- आतंकवाद विरोधी दिवस हर साल 21 मई को पूर्व प्रधानमंत्री राजीव गांधी की पुण्यतिथि पर मनाया जाता है।
- 1991 में आज ही के दिन LTTE ने उनकी हत्या कर दी थी।
- **नोट:** 2020 में, भारत वैश्विक आतंकवाद सूचकांक (GTI) में आठवें स्थान पर था, पाकिस्तान से एक स्थान पीछे।
- संयुक्त राष्ट्र **21 अगस्त को आतंकवाद के पीड़ितों के लिए अंतर्राष्ट्रीय स्मरण और श्रद्धांजलि दिवस** मनाता है।

2. **21 मई, विश्व संवाद और विकास के लिए सांस्कृतिक विविधता दिवस**

- 2001 में, संयुक्त राष्ट्र शैक्षिक, वैज्ञानिक और सांस्कृतिक संगठन (UNESCO) ने सांस्कृतिक विविधता पर सार्वभौमिक घोषणा को अपनाया और दिसंबर 2002 में, संयुक्त राष्ट्र महासभा ने 21 मई को विश्व संवाद और विकास के लिए सांस्कृतिक विविधता दिवस घोषित किया।
- यह दिन हमें सांस्कृतिक विविधता के मूल्यों की समझ को गहरा करने और बेहतर तरीके से "एक साथ रहना" सीखने का अवसर प्रदान करेगा।

gradeup

3. संयुक्त राष्ट्र वैश्विक सड़क सुरक्षा सप्ताह (UNGRSW) 2021

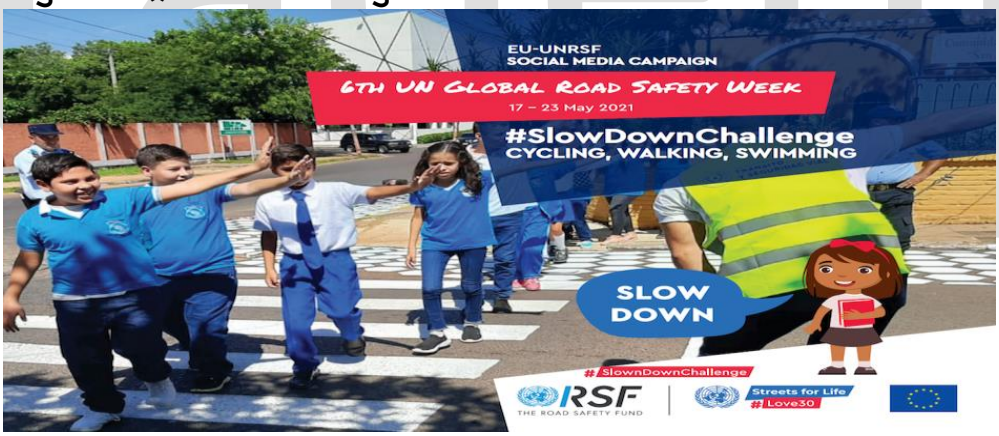

- **17-23 मई 2021** को आयोजित **6 वां संयुक्त राष्ट्र वैश्विक सड़क सुरक्षा सप्ताह**, कम गति वाली शहरी सड़कों के लाभों पर प्रकाश डालता है।
- संयुक्त राष्ट्र वैश्विक सड़क सुरक्षा सप्ताह 2021 का **विषय 'स्ट्रीट्स फॉर लाइफ #लव30'** है।
- सप्ताह शहरी क्षेत्रों में **30 किमी/घंटा** गति सीमा प्रदान करने के लिए राष्ट्रीय और स्थानीय स्तर पर नीतिगत प्रतिबद्धताओं को पूरा करने का अवसर होगा; सुरक्षित, स्वस्थ, हरित और रहने योग्य शहर बनाने के लिए ऐसे कम गति उपायों के लिए

स्थानीय समर्थन उत्पन्न करना; और आधिकारिक तौर पर सड़क सुरक्षा के लिए कार्रवाई का दशक 2021-2030 और इसकी वैश्विक योजना का शुभारंभ किया।

- **नोट:** यह WHO (विश्व स्वास्थ्य संगठन) द्वारा आयोजित एक द्विवार्षिक वैश्विक सड़क सुरक्षा अभियान है।
- पहला संयुक्त राष्ट्र वैश्विक सड़क सुरक्षा सप्ताह 2007 में मनाया गया।

4. 17 मई, विश्व दूरसंचार और सूचना समाज दिवस

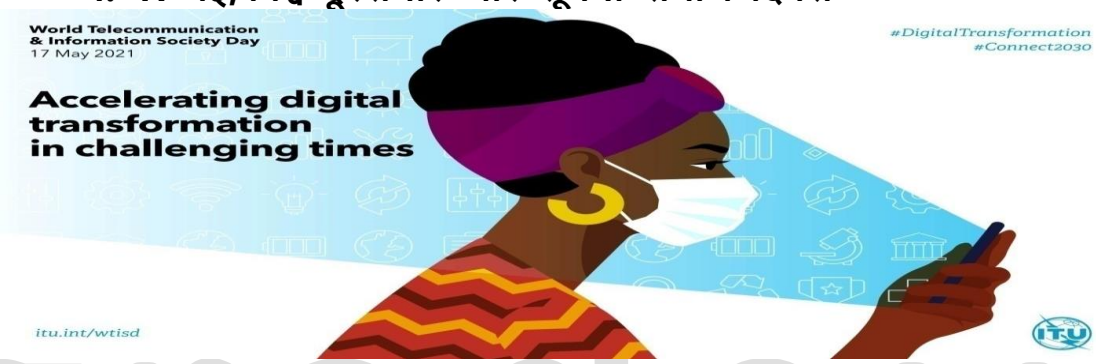

- विश्व दूरसंचार और सूचना समाज दिवस (WTISD) 1969 से हर 17 मई को ITU (अंतर्राष्ट्रीय दूरसंचार संघ) की स्थापना और 1865 में पहले अंतर्राष्ट्रीय टेलीग्राफ कन्वेंशन पर हस्ताक्षर करने के लिए प्रतिवर्ष मनाया जाता है।
- WTISD 2021 का विषय **"एक्सीलरेटिंग डिजिटल ट्रांसफॉर्मेशन इन चैलेंजिंग टाइम्स"** है।

5. 15 मई, अंतर्राष्ट्रीय परिवार दिवस

- अंतर्राष्ट्रीय परिवार दिवस हर साल 15 मई को मनाया जाता है।
- इस दिवस की घोषणा संयुक्त राष्ट्र महासभा द्वारा 1993 में की गई थी और यह अंतर्राष्ट्रीय समुदाय द्वारा परिवारों को दिए जाने वाले महत्व को दर्शाता है।
- 2021 का विषय **"फैमिलीज़ एंड न्यू टेक्नोलॉजीज"** है।

gradeup

Books and Authors

1. **प्रीत मोहन सिंह मलिक की "सिक्किम: ए हिस्ट्री ऑफ इंट्रीग्यू एंड अलायंस" नामक पुस्तक का विमोचन हुआ ¥**

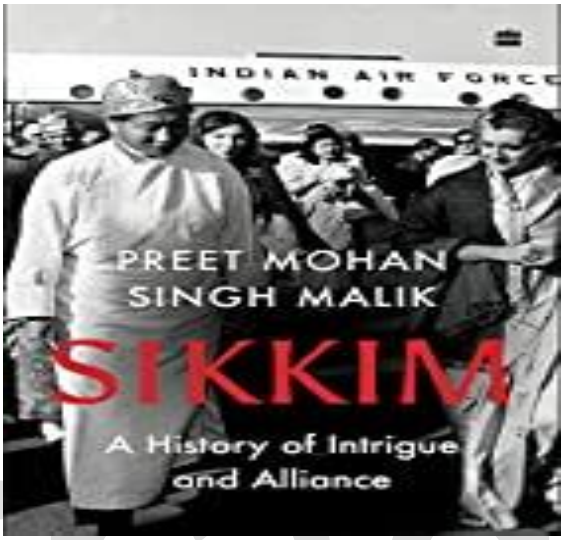

- पूर्व राजनयिक प्रीत मोहन सिंह मलिक द्वारा लिखित "सिक्किम: ए हिस्ट्री ऑफ इंट्रीग्यू एंड अलायंस" नामक पुस्तक का विमोचन किया गया।
- यह हार्पर कॉलिन्स इंडिया द्वारा प्रकाशित की गई।
- पुस्तक का उद्देश्य उन रणनीतिक मुद्दों की प्रमुखता को स्पष्ट करना और स्थापित करना है जो सिक्किम को भारत में विलय करने की मांग को स्वीकार करने के भारत के फैसले के पीछे थे।

2. **रस्किन बांड की 'ऑल टाइम फेवरेट फॉर चिल्ड्रन' नामक किताब का विमोचन**

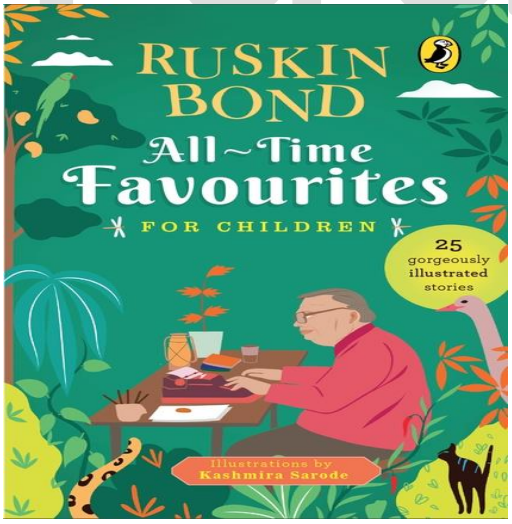

- वयोवृद्ध लेखक रस्किन बॉन्ड 19 मई, 2021 को अपने 87वें जन्मदिन पर 'ऑल टाइम फेवरेट फॉर चिल्ड्रन' पुस्तक का विमोचन करेंगे।
- यह पेंगुइन बुक्स के पफिन इंप्रिंट के तहत प्रकाशित हुआ है।
- यह प्रसिद्ध पुरस्कार विजेता लेखक की 25 से अधिक सबसे अधिक पसंद की जाने वाली, महान कहानियों का क्लासिक संग्रह है (बच्चों के लिए सचित्र, अवश्य पढ़ी जाने वाली काल्पनिक लघु कथाएँ)।

- रस्किन बॉन्ड ब्रिटिश मूल के एक भारतीय लेखक हैं।
- उन्हें 1992 में साहित्य अकादमी पुरस्कार से सम्मानित किया गया था। उन्हें 1999 में पद्म श्री और 2014 में पद्म भूषण से सम्मानित किया गया था।

Obituaries

1. **राजस्थान के पूर्व मुख्यमंत्री जगन्नाथ पहाड़िया का निधन**

- वयोवृद्ध कांग्रेस नेता और राजस्थान के पूर्व मुख्यमंत्री जगन्नाथ पहाड़िया का 89 वर्ष की आयु में निधन हो गया।
- पहाड़िया 1980-1981 में राजस्थान के मुख्यमंत्री और हरियाणा और बिहार के पूर्व राज्यपाल भी थे।

2. **पूर्व इंडियन मेडिकल एसोसिएशन प्रमुख डॉ केके अग्रवाल का निधन**

- इंडियन मेडिकल एसोसिएशन (IMA) के पूर्व राष्ट्रीय अध्यक्ष और पद्म श्री पुरस्कार विजेता डॉ केके अग्रवाल का निधन हो गया।
- डॉ अग्रवाल को 2010 में पद्म श्री से सम्मानित किया गया था। उन्हें 2005 में डॉ बीसी रॉय पुरस्कार से भी सम्मानित किया गया था।
- वह वर्तमान में हार्ट केयर फाउंडेशन ऑफ इंडिया के अध्यक्ष थे।

3. प्रसिद्ध तमिल लेखक की राजनारायणन का निधन

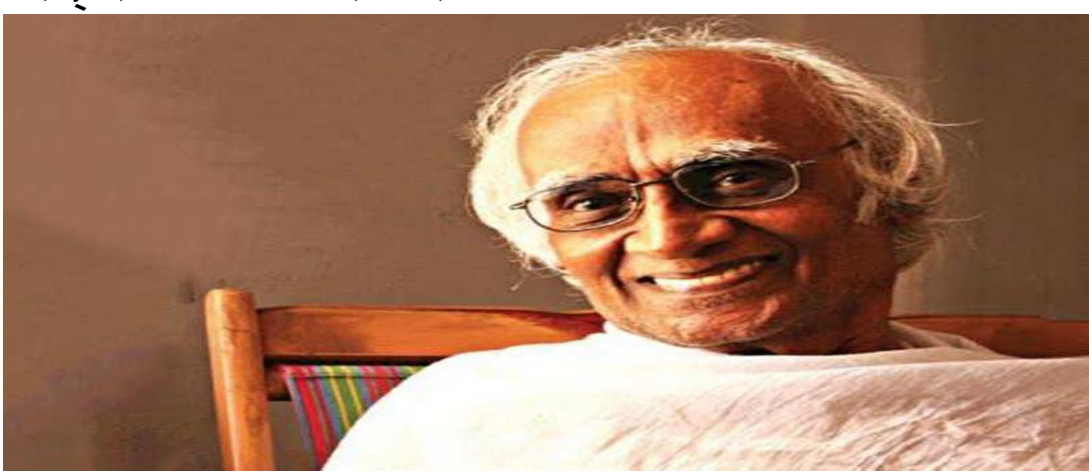

- प्रख्यात तमिल लेखक की राजनारायणन का 98 वर्ष की आयु में निधन हो गया। किरा के नाम से पुकारे जाने वाले, उन्हें लोकगीतकार और करिसल (काली मिट्टी की भूमि) साहित्य के पिता के रूप में सराहा गया।
- वे वर्ष 1991 में अपने उपन्यास 'गोपालपुरथु मक्कल' के लिए साहित्य अकादमी पुरस्कार प्राप्तकर्ता थे।
- उन्होंने 1998 से 2002 तक साहित्य अकादमी सामान्य परिषद और सलाहकार बोर्ड के सदस्य के रूप में भी कार्य किया।

4. प्रतिष्ठित गणितज्ञ पद्म भूषण प्रो एमएस नरसिम्हन का निधन

- प्रो एम एस नरसिम्हन का योगदान अल्ज़ेब्रिक ज्योमेट्री, डिफरेंशियल ज्योमेट्री, लाई ग्रुप्स के रिप्रेजेंटेशन थ्योरी और पार्शियल डिफरेंशियल इक्वेशन के क्षेत्रों में था।

- वह विज्ञान के लिए किंग फैसल अंतर्राष्ट्रीय पुरस्कार और उच्च गणित के लिए राष्ट्रीय बोर्ड के पहले अध्यक्ष से सम्मानित होने वाले एकमात्र भारतीय थे।
- वह भारत सरकार के राष्ट्रीय उच्च गणित बोर्ड के संस्थापक-अध्यक्ष थे।
- वह INSA (1988) के श्रीनिवास रामानुजन पदक के प्राप्तकर्ता हैं।

5. टाइम्स ग्रुप की चेयरपर्सन इंदु जैन का निधन

- इंदु जैन को आजीवन आध्यात्मिक साधक, अग्रणी परोपकारी, कला के प्रतिष्ठित संरक्षक और महिलाओं के अधिकारों के उत्साही समर्थक के रूप में वर्णित किया गया है।
- वह 1999 में टाइम्स ग्रुप की चेयरपर्सन बनीं।
- वह भारत में महिलाओं के बीच उद्यमशीलता और पेशेवर उत्कृष्टता को बढ़ावा देने के लिए 1983 में स्थापित FICCI लेडीज ऑर्गनाइजेशन (FLO) की संस्थापक अध्यक्ष थीं।
- उन्हें 2016 में पद्म भूषण मिला।

Sports

1. 2021 इटैलियन ओपन (टेनिस)

- 2021 इटैलियन ओपन (टेनिस) 08 मई से 16 मई 2021 तक रोम, इटली में आयोजित किया गया था। यह इटैलियन ओपन का 78वां संस्करण था।
- **विजेताओं की सूची:**

पुरुष एकल	महिला एकल	पुरुष युगल	महिला युगल
विजेता- राफेल नडाल (स्पेन) **उपविजेता-** नोवाक जोकोविच (सर्बिया)	**विजेता-** इगा स्वेतेक (पोलैंड) **उपविजेता -** कैरोलीना प्लिसकोवा (चेक गणराज्य)	**विजेता-** निकोला मैटिक (क्रोएशिया), मेट पैविक (क्रोएशिया) **उपविजेता-** राजीव राम (अमेरिका), जो सेल्सबरी (ब्रिटेन)	**विजेता-** शेरॉन फिचमैन (कनाडा), ग्यूलियाना ऑलमॉस (मेक्सिको) **उपविजेता-** क्रिस्टीना म्लादेनोविक (फ्रांस), मार्केटा वॉनद्रोसोवा (चेक गणराज्य)

- **नोट:** यह राफेल नडाल का 10वां इटैलियन ओपन खिताब था।

2. मैनचेस्टर सिटी ने 2020-21 प्रीमियर लीग का खिताब जीता

- इंग्लिश प्रीमियर लीग में मैनचेस्टर यूनाइटेड को हराकर मैनचेस्टर सिटी को चार सीज़न में तीसरी बार प्रीमियर लीग चैंपियन का ताज पहनाया गया।
- मैनचेस्टर सिटी ने गार्डियोला के तहत अब तीन प्रीमियर लीग खिताब और आठ प्रमुख ट्राफियां जीती हैं, जिन्होंने पिछले साल 2023 तक क्लब में बने रहने के लिए एक नए दो साल के अनुबंध पर हस्ताक्षर किए थे।
- **प्रीमियर लीग के बारे में:** इसे अक्सर इंग्लिश प्रीमियर लीग (द फुटबॉल एसोसिएशन प्रीमियर लीग लिमिटेड), के रूप में जाना जाता है, अंग्रेजी फुटबॉल लीग प्रणाली का शीर्ष स्तर है।

gradeup